Hanna-Barbera

HERÓIS da TV

EDITORA ABRIL

ANO II Nº 16 Cr$ 7,00

NESTE NÚMERO:
CADERNO ESPECIAL COM
HONG KONG FU

CHISPINHA

OS HERCULÓIDES

A FAMÍLIA ADDAMS

O VALE DOS DINOSSAUROS

Gotinha de orvalho
Na flor a brilhar,
Cai, cai gotinha, vai despertar.

Voa, voa passarinho. Já começa a amanhecer.
Vai chamar os amiguinhos.
As goiabas madurinhas. Nós vamos colher.

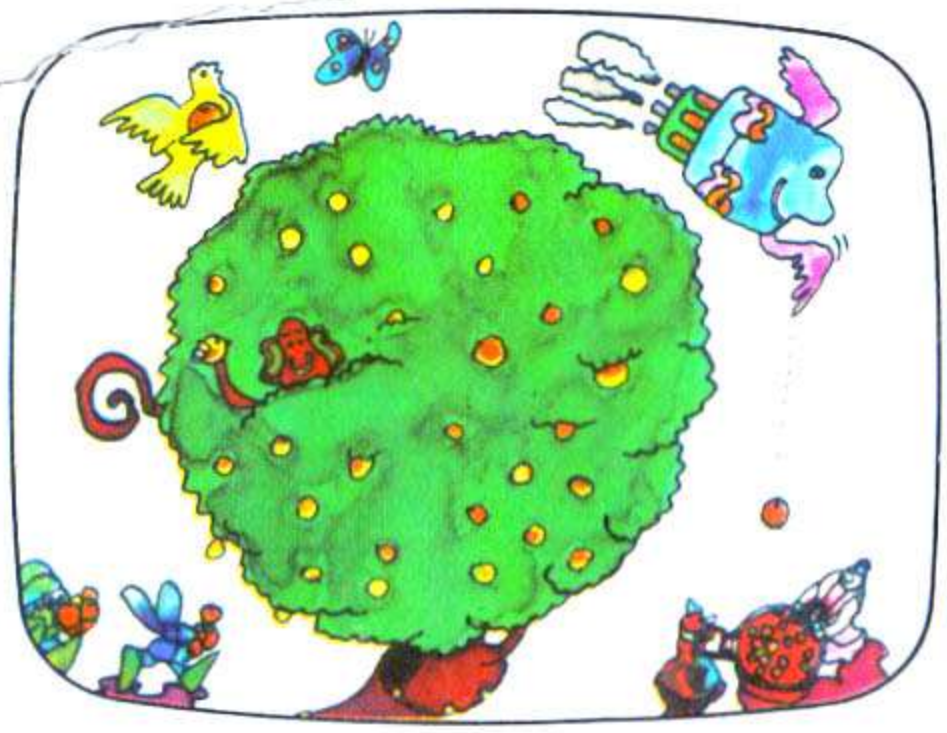

Olha só. Veja só.
Mexe, mexe,
Vira, mexe bem.

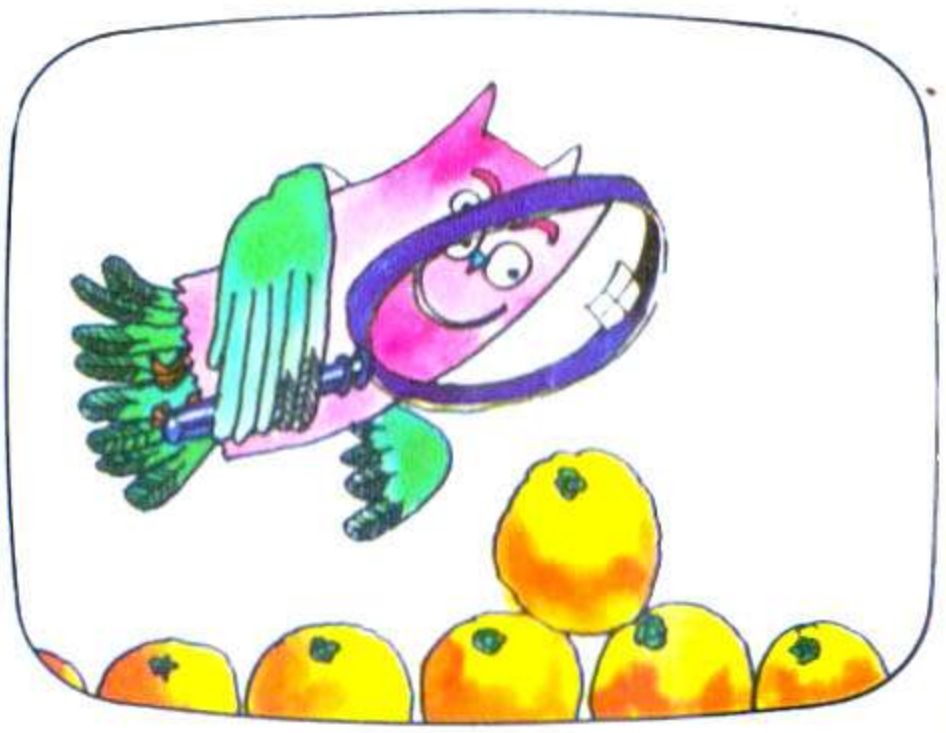

Essa é boa!
Essa não
Pega a lente, corujão.

Nesse tacho não entra mais nada.
Só vale goiaba bem selecionada.

Etti! Etti!
Etti! Etti!
Goiabada Etti!

Descubra o sabor no
fantástico mundo
da Goiabada Etti.

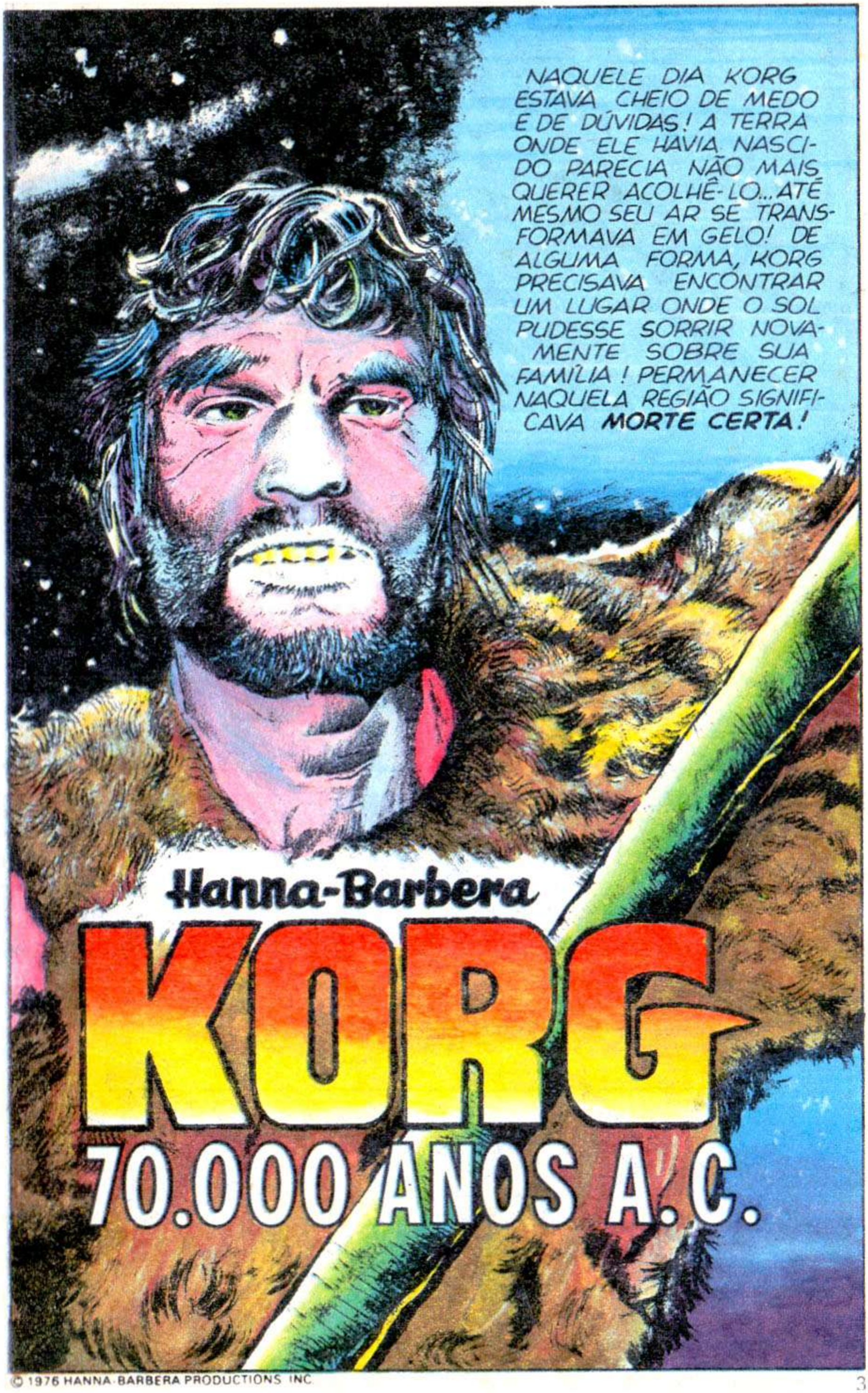

© 1976 HANNA-BARBERA PRODUCTIONS INC.

VAGANDO SEM DESTINO, A MÃO PESADA DA NATUREZA COLOCA SEU PUNHO GELADO SOBRE O TOPO DO MUNDO... NASCIA A ERA GLACIAL!

O HOMEM, A BESTA E A MÃE TERRA SÃO ESMAGADOS SOB O PESO DESCOMUNAL DAS GELEIRAS ERRANTES! MUITAS CRIATURAS SUMIRÃO PARA SEMPRE... SUAS ESPÉCIES NÃO MAIS SERÃO VISTAS!

NUNCA O HOMEM PRIMITIVO, EM TODO SEU CICLO DE INTERMINÁVEIS LUTAS PELA SOBREVIVÊNCIA, ENCONTROU AMEAÇA TÃO TERRÍVEL!

KORG! O GELO JÁ ESTÁ QUASE ENTRANDO NA CAVERNA!

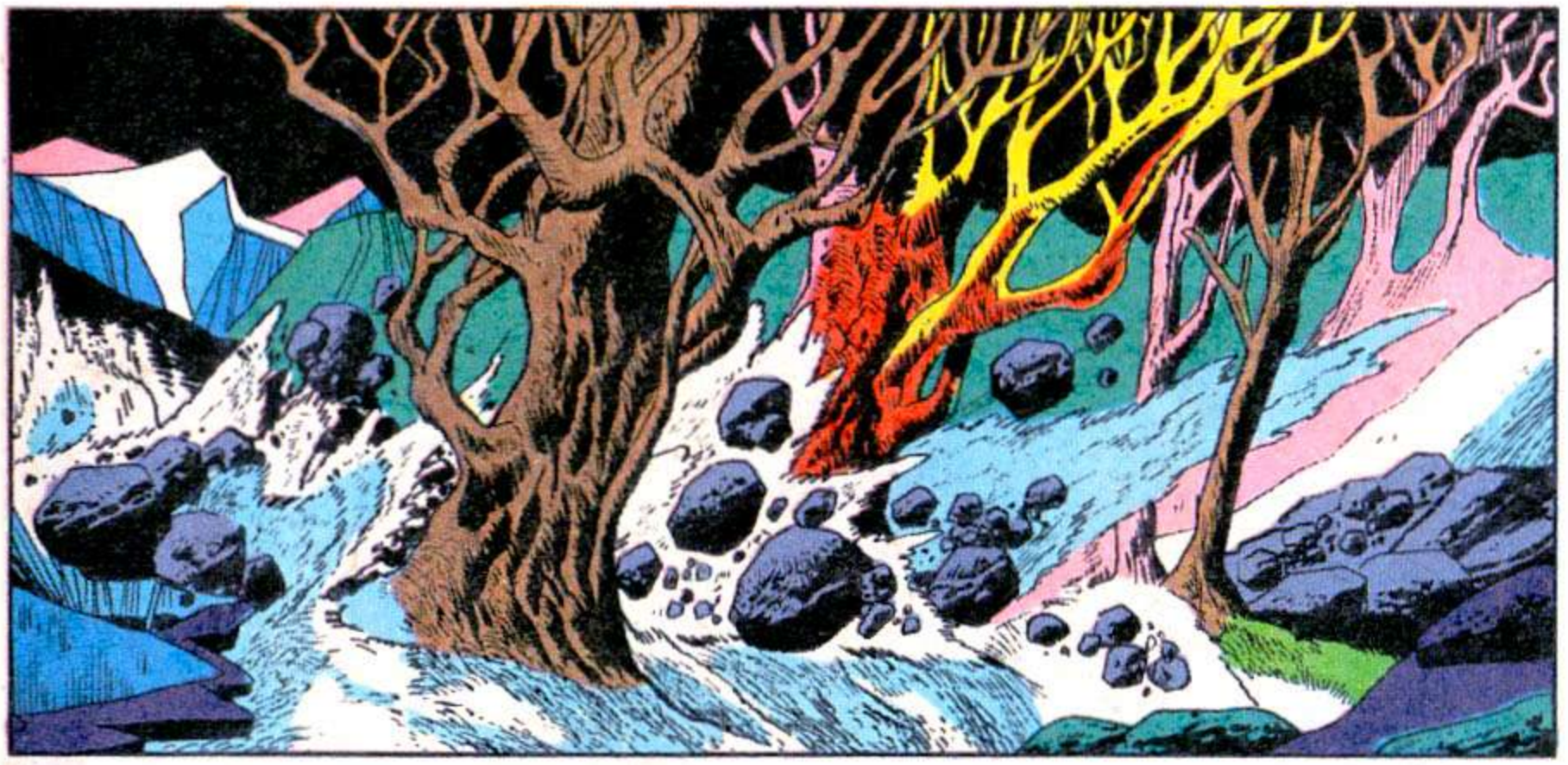

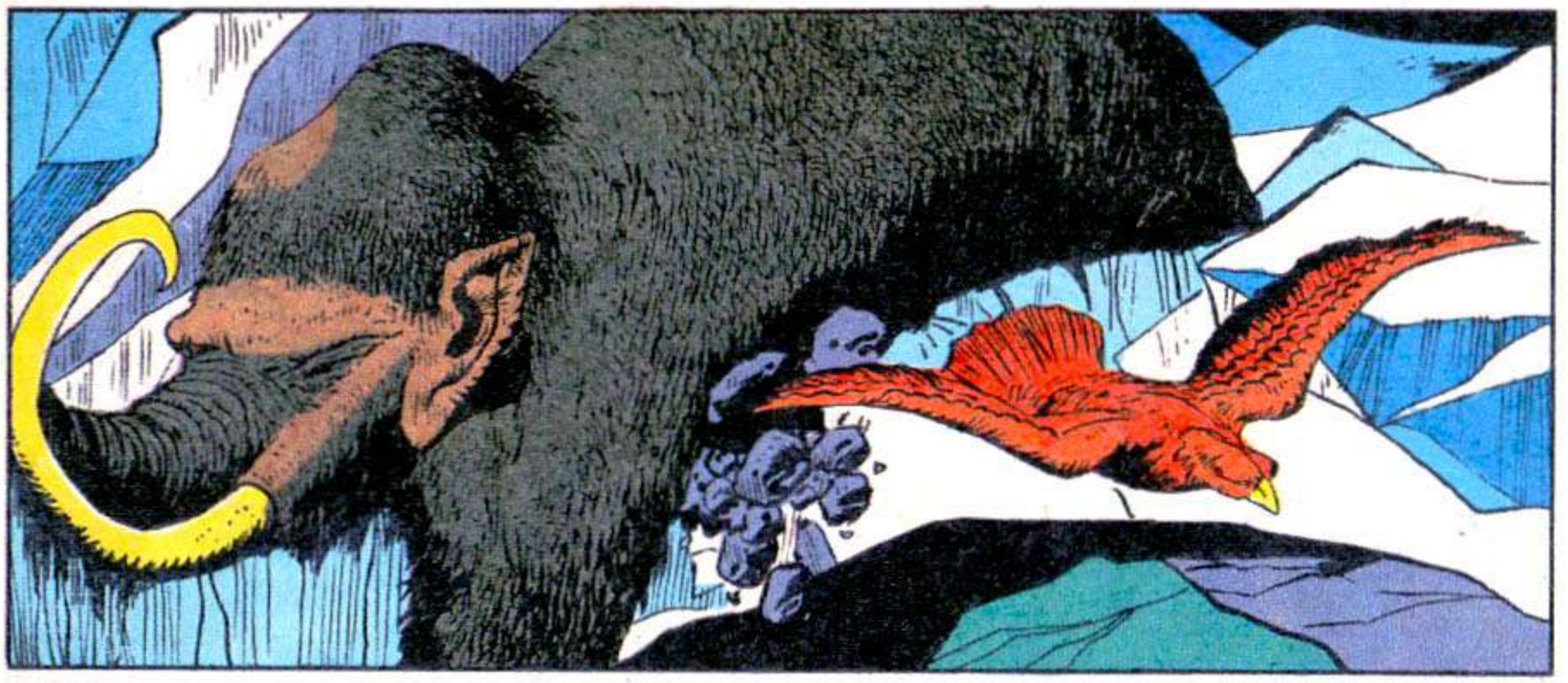

SIM, BOK! NÃO PODEMOS ESPERAR MAIS... PRECISA-MOS FUGIR!

MARA! REE! VENHAM!

NÃO PODEMOS MAIS FICAR AQUI!

E PARA ONDE IREMOS? O GELO ESTÁ EM TODA PARTE!

NÃO SEI... MAS PRECISAMOS TENTAR VIVER, MARA!

PEGUE TUDO O QUE PUDER... BEM DEPRESSA!

E ASSIM TEM INÍCIO A LONGA JORNADA AO DESCONHECIDO! UMA BUSCA DESESPERADA PARA ENCONTRAR...

A TERRA PROMETIDA

POR MUITO TEMPO KORG OBSERVOU OS ANIMAIS SEGUIREM NAQUELA DIREÇÃO... DE ALGUMA FORMA ELE SENTIA QUE AS BESTAS CONHECIAM O CAMINHO DA SALVAÇÃO!

KORG SABIA QUE AQUELA IA SER UMA VIAGEM DE PERIGOS... MAS ELE NÃO ESPERAVA OUVIR TÃO DEPRESSA O TERRÍVEL ALARMA...

AVALANCHA!

PARA TRÁS, MARA!

BRAAAMMM!

MEROS CORPOS DE CARNE E OSSO NÃO REPRESENTAM DEFESA CONTRA AS TONELADAS DE GELO EM MOVIMENTO...

AAAAHHHH!

LOGO A AVALANCHA CESSA... MAS SUAS CONSEQÜÊNCIAS TÊM RAÍZES PROFUNDAS...

ESTOU BEM, KORG... E OS OUTROS?

BOK! TANE! REE! TOR!

A ÚNICA RESPOSTA QUE CHEGA A KORG SÃO OS ECOS DE SEUS PRÓPRIOS GRITOS! O IMPACTO DO PÂNICO É SUFOCANTE QUANDO KORG DESCOBRE QUE ELE E MARA ESTÃO SÓS...

BOK! BOK! BOK!

TANE! TANE!

TOR!

REE!

!

DESESPERADAMENTE KORG SE EMPENHA PARA LIBERTAR BOK, QUE FELIZMENTE AINDA PODIA RESPIRAR...

BOK... CRIANÇAS SUMIRAM... NÃO CONSIGO ENCONTRAR!

EM NENHUM LUGAR A BUSCA TEM ÊXITO! A NEVE TINHA ENGOLIDO OS TRÊS JOVENS...

TANE!

REE! TOR!

QUANDO O SOL SE RETIRA, LEVA CONSIGO TODAS AS ESPERANÇAS DE ENCONTRAR OS DESAPARECIDOS! A FADIGA E A TRISTEZA SE ESTABELECEM NO AR! MAS A NOITE AINDA NÃO PODIA SER TOTALMENTE ENTREGUE AO PESAR... AINDA DEVERIA HAVER TEMPO PARA O TERROR!

SUMIRAM!

SOMBRAS GROTESCAS PASSAM PELO ABRIGO...

QUE CRIATURAS?

SILÊNCIO, BOK! LUGAR CHEIO DE CRIATURAS!

NÃO SEI! NUNCA VI COISAS ASSIM!

AAGGGH!

KORRRRRGGGGGG!

KORG CONCENTRA TODAS AS SUAS FORÇAS NA LANÇA QUE BUSCA O CORAÇÃO DA CRIATURA...

E A ARMA, SEM VACILAÇÃO, ENCONTRA SEU DESTINO!

AHHHHHHH!

COM UM GRITO DE ANGÚSTIA E DOR, A CRIATURA SE PRECIPITA NA NEVE...

BOK?

MINHA PERNA... DÓI! ELA QUEBRADA!

UMA LANÇA PARTIDA SERVE DE APOIO... MAS NADA CONSEGUE CONTRA A DOR AGUDA QUE ATORMENTA BOK DURANTE A LONGA NOITE DE SOFRIMENTO...

PARA KORG, A NOITE É UM TEMPO DE VIGÍLIA! MAS, EMBORA MUITAS CRIATURAS SURGISSEM DURANTE A FRIA MADRUGADA, NENHUM ATAQUE É EFETUADO...

COM A PRIMEIRA LUZ DA MANHÃ, KORG PROSSEGUE A JORNADA... SABENDO QUE CADA PASSO SERÁ UM TORMENTO PARA BOK...

ELE SÓ NÃO SABIA ATÉ ONDE O SOFRIMENTO DE SEU IRMÃO LHES PERMITIRIA CHEGAR...

MAS A ÂNSIA PELA SOBREVIVÊNCIA PODE SER O MELHOR DOS AUXÍLIOS. MESMO CONTRA OBSTÁCULOS APARENTEMENTE IMPOSSÍVEIS DE SE TRANSPOR!

A MÃE NATUREZA PARECIA DETERMINADA A TESTAR O TRIO COM TODOS OS SEUS OBSTÁCULOS! REPENTINAMENTE O GELO COMEÇA A TREMER...

BRAAAMMMMMM!

ATINGIDO POR UM GIGANTESCO VAGALHÃO, O GELO SE ROMPE...

CRAAAAC!

AMORTECIDOS PELO CANSAÇO, OS REFLEXOS DE KORG O ABANDONAM... ELE NADA FAZ PARA ATINGIR O SOLO FIRME!

EM SEGUNDOS OS TRÊS SÃO SEPARADOS DA GELEIRA PELA ÁGUA FRIA DO MAR...

KORG NÃO É MAIS DONO DE SEU DESTINO! AGORA ELE DEVE IR PARA ONDE AS ÁGUAS QUISEREM LEVÁ-LO!

KORG NUNCA TINHA VISTO O MAR! ELE ERA ESTRANHO ÀQUELE MUNDO DE ÁGUA, QUE AO MESMO TEMPO ASSOMBRAVA E FASCINAVA COM SUA MAJESTADE!

ALI NA ÁGUA TAMBÉM HAVIA SERES! E EMBORA KORG NÃO PUDESSE VER SUAS FACES, ELE SABIA QUE ERAM DEMÔNIOS!

NUNCA KORG SE SENTIRA TÃO DESAMPARADO! ELE PERCEBIA UMA BRISA QUENTE EM SUA PELE.. O BLOCO DE GELO NÃO DURARIA MUITO TEMPO!

UMA ESTRANHA SERENIDADE ENVOLVE KORG QUANDO ELE CONTEMPLA AS GIGANTESCAS NUVENS À SUA FRENTE! MAS ESSA SENSAÇÃO TEM VIDA BREVE...

NÃO PODEMOS ESCAPAR DESTE PERIGO, BOK!

VAMOS MORRER?

NO QUINTO DIA O AR QUENTE JÁ HAVIA DERRETIDO QUASE TODO O GELO... E A SEGURANÇA DO TRIO ESTAVA REDUZIDA A HORAS...

MAS DE REPENTE, COM O PÔR DO SOL, UM BRILHO DE ESPERANÇA CINTILA NO HORIZONTE... KORG AVISTA O CONTORNO ACOLHEDOR DE UMA ILHA...

TERRA!

SOB OS OLHOS GIGANTES DA LUA VERMELHA, A ÁGUA DEPOSITA OS NÁUFRAGOS NA AREIA DA PRAIA ALIENÍGENA...

A FLORESTA É ESCURA E CHEIA DE PRESSÁGIOS! ALI MUITAS CRIATURAS DEVEM SE ESCONDER... TALVEZ DEMÔNIOS!

MAS ESSAS COISAS TERÃO DE ESPERAR! O CANSAÇO É FORTE! A AREIA É QUENTE! LOGO UM DOCE E PROFUNDO SONO ABRAÇA OS TRÊS VIAJANTES...

KORG!

PEGADAS!

FINALMENTE... O AMANHECER!

PEGADAS DE HOMEM!

NÃO PODENDO VIVER SÓ NA PRAIA, KORG DECIDE SEGUIR AS PEGADAS! OBVIAMENTE O VISITANTE NOTURNO NÃO ERA HOSTIL E PODERIA AJUDÁ-LOS...

CRIII!

DEMÔNIO!

PARA TRÁS!

KORG PROCURA ATINGIR O CÉREBRO DA CRIATURA ATRAVÉS DO PALATO...

O RÉPTIL GIGANTE SE RETRAI! A LANÇA HAVIA ATINGIDO SEU MINÚSCULO CÉREBRO E ELE ESTAVA MORRENDO...

MAS AS DORES DA MORTE SÃO VIOLENTAS, E POR POUCO KORG NÃO SUCUMBE AO ESPASMO DA CAUDA GIGANTE...

É NECESSÁRIO MUITA CORAGEM PARA KORG REAVER SUA ARMA...

A AMEAÇA TERMINARA! KORG SABIA QUE NAQUELE LUGAR OS PERIGOS SERIAM CONSTANTES... MAS AS PEGADAS PROVAVAM QUE A SOBREVIVÊNCIA ALI ERA POSSÍVEL! DE ALGUMA FORMA ELE TINHA QUE DESCOBRIR COMO!

NAQUELE LUGAR, KORG DEPARAVA COM UMA BELEZA NATURAL NUNCA VISTA NA ARIDEZ DE SUA TERRA NATAL...

À DISTÂNCIA ELES OBSERVAM VÁRIOS ANIMAIS PASTANDO... HAVIA MUITO PARA SE CONHECER NAQUELA REGIÃO...

AS PLANTAS ABUNDAVAM EM FRUTOS...

MAS O CÉU MOSTRAVA UM GRANDE MISTÉRIO... **LUZES FOSFORESCENTES!**

KORG ESTÁ CERTO DE QUE, SE ENCONTRAR O HOMEM DAS PEGADAS, ELE TAMBÉM ENCONTRARÁ MUITAS RESPOSTAS...

POR AQUI!

MAS NUM JOGO DE ESCONDE-ESCONDE, SEMPRE HÁ DOIS GRUPOS DE PARTICIPANTES...

PREOCUPADO COM AS PEGADAS, KORG NÃO PERCEBE A FIGURA QUE SEGUE SEUS PASSOS...

AQUELA TERRA ERA DONA DE MUITAS SURPRESAS... MAS NO FIM DAS PEGADAS ESTAVA A MAIS CHOCANTE DE TODAS...

HOMEM DE PEDRA!

VAMOS EMBORA, KORG! LUGAR CHEIO DE MAL!

NÃO! VAMOS ENCONTRAR HOMEM DAS PEGADAS!

PODE HAVER PERIGO, MULHER... VOCÊ ESPERA AQUI!

VENHA, BOK!

NOVAMENTE MARA OBSERVA SEU COMPANHEIRO CAMINHAR EM DIREÇÃO AO DESCONHECIDO... E ELA SENTE ORGULHO POR SUA BRAVURA...

MAS TALVEZ NÃO SEJA KORG QUEM ESTÁ MAIS PRÓXIMO DO PERIGO...

NÃO FAÇA BARULHO!

CAUTELOSAMENTE KORG E BOK SE MOVEM ATÉ A ENTRADA DO TEMPLO! O MEDO APERTA SEUS CORAÇÕES, MAS A CORAGEM OS OBRIGA A PROSSEGUIR...

ENTREM, PRIMITIVOS!

TALVEZ KORG USE!

PODE ABAIXAR SUA LANÇA... VOCÊ NÃO PRECISARÁ USÁ-LA!

NA PENUMBRA DO LUGAR, KORG IDENTIFICA A FIGURA DE UM HOMEM...

NÃO CREIO.. SUA MULHER É MINHA CATIVA! MAS NADA ACONTECERÁ A ELA SE FIZEREM O QUE EU DISSER!

NÃO QUERO FAZER MAL A VOCÊS! SÓ DESEJO TRAZER-LHES FELICIDADE!

VOCÊ HOMEM MÁGICO?

EU SOU UM **SAMARITANO!** MINHA MISSÃO É LEVAR CONFORTO AOS QUE ESTÃO AFLITOS E DESAMPARADOS!

VOCÊ ESTÁ PERTURBADO, MEU FILHO?

SIM! PERDI TRÊS CRIANÇAS! PENSO QUE ESTÃO MORTAS!

NÃO, ELAS NÃO ESTÃO MORTAS! EU AS VEJO EM MINHA MENTE... E VOCÊ VOLTARÁ A TOCÁ-LAS!

MAS PARA ISSO VOCÊ TERÁ DE IR A UM LUGAR ONDE A ENTRADA DO HOMEM É PROIBIDA! PARA ENCONTRAR SEUS FILHOS VOCÊ TERÁ QUE SUBIR NA **MONTANHA DAS LUZES!** LÁ A DOR E O PERIGO ESTARÃO À SUA ESPERA! VOCÊ IRÁ?

E ASSIM, UM TERRÍVEL DESAFIO É APRESENTADO A KORG... E ELE SABE QUE A ÚNICA ALTERNATIVA É ACEITÁ-LO!

PRÓXIMA AVENTURA:

A MONTANHA DAS LUZES!

FIM

UM MILHÃO CENTO E CINQÜENTA MIL PESSOA
JÁ ESTUDARAM NA MAIOR ORGANIZAÇÃO DE EN
NO POR CORRESPONDÊNCIA DO PAÍS !
FAÇA VOCÊ TAMBÉM O QUE ELAS FIZERAM

Esta extraordinária preferência por nossa Escola se justifica plename

* É a eficiência de nossos ensinamentos, a seriedade absoluta de no estabelecimento estudantil, a constante atualização de nossos cursos, que são ap vados e registrados no Departamento do Ensino Profissional do Estado de São Pa sob número 4-COR.

assegure seu futur
estudando por correspondência

Instituto Unive

RUA CAPITÃO FRANCISCO TEIXEIRA NOGUE

- RÁDIO, TRANSISTORES, TELEVISÃO (preto e branco e a cores)
- CORTE E COSTURA
- DESENHO ARTÍSTICO E PUBLICITÁRIO
- MADUREZA GINASIAL
- SUPLETIVO 1ª GRAU
- MECÂNICA DE AUTOMÓVEIS
- MADUREZA COLEGIAL
- SUPLETIVO 2ª GRAU
- CONTABILIDADE PRÁTICA
- ELETRICIDADE
- MECÂNICA GERAL
- BORDADO TRICÔ E CROCH
- PORTUGUÊS
- INGLÊS
- MATEMÁTICA

Matricule-se com urgência e receba as lições do Curso escolhido, bem como todo o material necessári Gratuitamente.

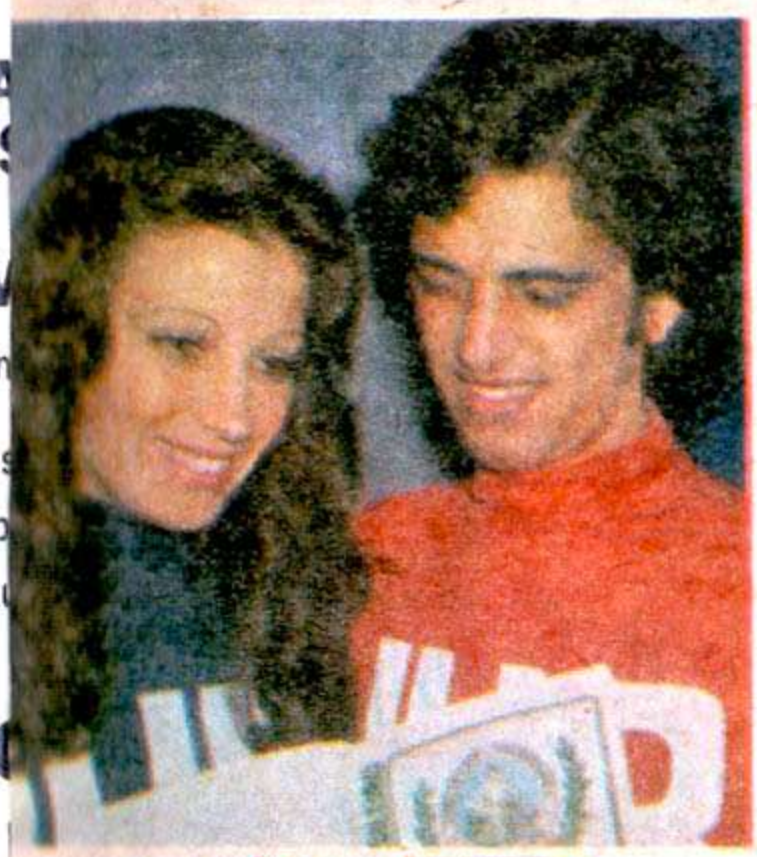

✱ São as nossas modernas e amplas instalações, onde um quadro altamente especializado de professores zelam pelo bom aproveitamento dos estudos de nossos alunos.

✱ É o nosso Departamento de Consultas, que está aparelhado para solucionar qualquer dúvida do aluno com relação à matéria estudada, dando-lhe todo o apoio necessário, como se o professor estivesse ao seu lado.

E tantas outras razões que nos permitem afirmar, sem receio de cometer exageros, que o INSTITUTO UNIVERSAL BRASILEIRO é, realmente, a maior, a mais completa e a mais perfeita escola por correspondência de todo o território brasileiro.

sal Brasileiro

2 - CAIXA POSTAL 5058 - SÃO PAULO - CAPITAL

DESENHO ARQUITETÔNICO	DESENHO DE PLANTAS PARA CONSTRUÇÕES	DESENHO MECÂNICO
ELETRICIDADE DE AUTOMÓVEIS	TORNEIRO MECÂNICO	REFRIGERAÇÃO E AR CONDICIONADO
SECRETARIADO MODERNO	TÉCNICO EM ADMINISTRAÇÃO DE EMPRESAS	AUXILIAR DE ESCRITÓRIO

Mande o cupom abaixo ou escreva-nos hoje mesmo.

Este é para seu melhor amigo.

1006

INSTITUTO UNIVERSAL BRASILEIRO
Rua Capitão Francisco Teixeira Nogueira, 202
CAIXA POSTAL 5058-S.PAULO-CEP 01000

Sr. Diretor: Peço enviar-me GRÁTIS o folheto completo sobre o curso de: _____ por correspondência. (Indicar o curso desejado)

Nome _____

Rua _____

_____ **nº** _____

Cidade _____

CEP _____

Estado _____

Este cupom é seu.

1006

INSTITUTO UNIVERSAL BRASILEIRO
Rua Capitão Francisco Teixeira Nogueira, 202
CAIXA POSTAL 5058-S.PAULO-CEP 01000

Sr. Diretor: Peço enviar-me GRÁTIS o folheto completo sobre o curso de: _____ por correspondência. (Indicar o curso desejado)

Nome _____

Rua _____

_____ **nº** _____

Cidade _____

CEP _____

Estado _____

A PARTIR DE OUTUBRO VOCÊ VAI SE DIVERTIR COM UM MACACO MUITO ESPERTO!

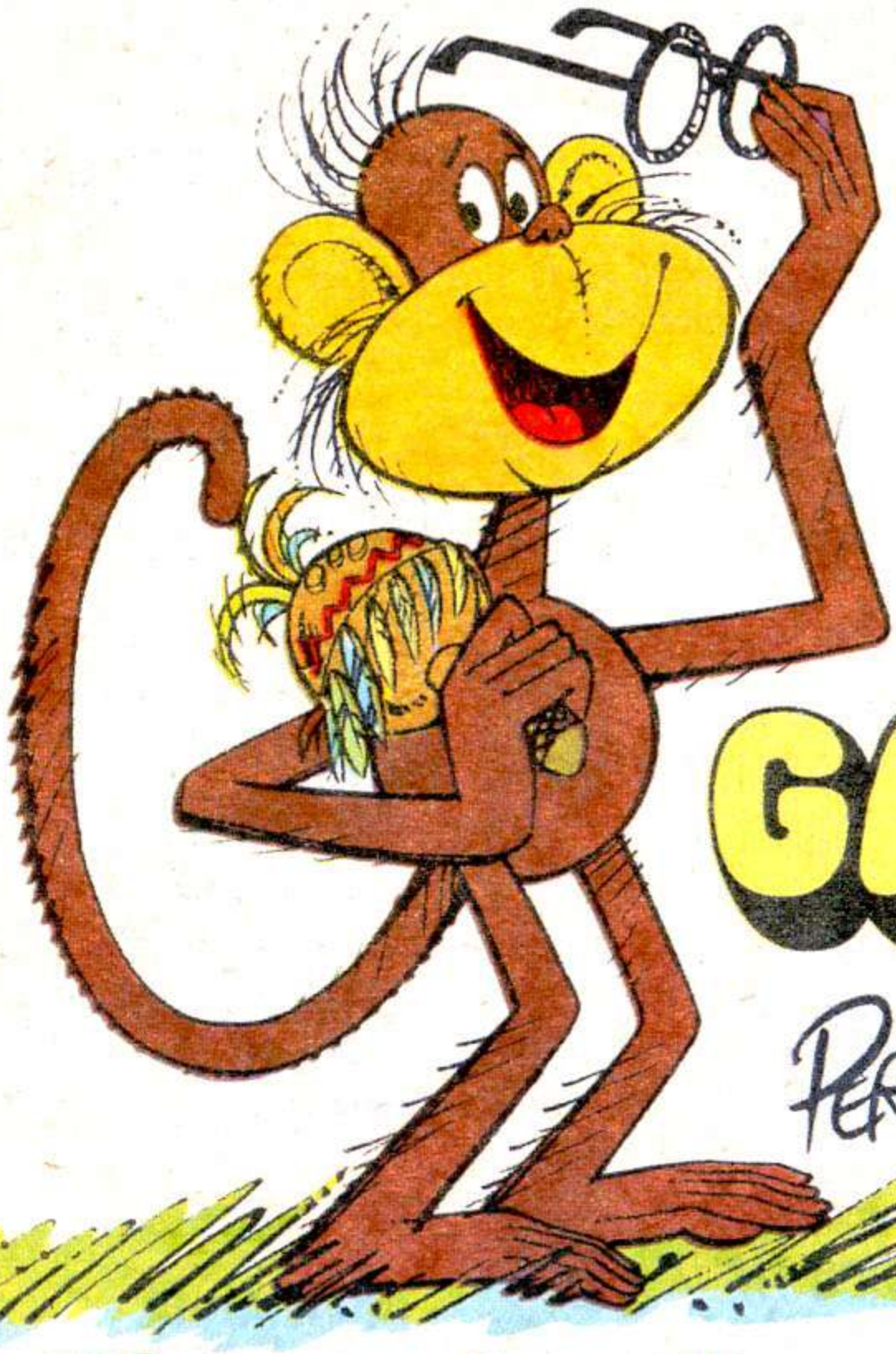

GABOLA

Peratti

EDITORA ABRIL

Fique de olho nas bancas.

ATENÇÃO!
Não deixe para amanhã

Remeta HOJE MESMO este cupom preenchido no verso para o INSTITUTO UNIVERSAL BRASILEIRO e receba informações gratuitas de qualquer um dos seus cursos.

ATENÇÃO!
Não deixe para amanhã

Remeta HOJE MESMO este cupom preenchido no verso para o INSTITUTO UNIVERSAL BRASILEIRO e receba informações gratuitas de qualquer um dos seus cursos.

Chispinha

CARRO BOM NÃO DESENCAMINHA

CP/SPDBG 1.1 (0713) HT16/3

ATÉ MAIS TARDE, TITO!

NÃO GOSTO QUANDO O TITO ME DESMONTA! ESSAS CHAVES SÃO TÃO *FRIAS!*

OFICINA CHISPIN

VOU TROCAR O ÓLEO E O FILTRO DE AR, E CHECAR TODA SUA ENGRENAGEM, CHISPINHA!

VOCÊ VAI ME DAR ANESTESIA?

VIRE BEM DEVAGAR, RAPAZ!

N-NÃO ATIRE!

CLARO QUE NÃO! SÓ QUERO DAR UMA DOSE DE GÁS HILARIANTE!

ISTO NÃO FALHA!

AH, AH, AH, AH!

VOCÊ ESTÁ ME OUVINDO BEM, CHISPINHA?

E-ESTOU, S-SIM, M-MAS...

O CICATRIZ QUER VOCÊ, CHISPINHA! E COM ESTA UNIDADE DE CONTROLE REMOTO, VOCÊ VAI ME OBEDECER, NÃO VAI?

SIM, SIM, SIM!

ÓTIMO! AGORA DOBRE À DIREITA... BEM DEVAGAR... EU VOU LOGO ATRÁS DE VOCÊ!

E-ESTE N-NERVOSISMO VAI ACABAR ARRUINANDO MINHAS VELAS!

EI! ISSO ME DEU UMA IDÉIA!

POP! POP!

VUUUUUUM!

SE EU ACELERAR O MOTOR...

VOU ENCHER OS CARAS DE FUMAÇA!

VRUUM! VRAAM! VRUUM!

PARE COM ISSO!

RÁ-TÁ-TÁ-TÁ!

NÃO DEIXE O CARRO ESCAPAR! O CICATRIZ VAI FICAR FURIOSO!

FAÇA ALGUMA COISA, VAMOS!

ELE PENSA QUE PODE ESCAPAR...

CHISPINHA, VIRE À DIREITA NA AVENIDA!

AGORA VÁ EM FRENTE ATÉ A RUA CENTRAL, DEPOIS DOBRE A PRIMEIRA ESQUINA À ESQUERDA!

BOM TRABALHO, RAPAZES!

CRIINCH!

VOU CHAMAR A POLÍCIA, CICATRIZ! NÃO TENHO MEDO DE VOCÊ!

NICO! META UMA BALA NA TRANSMISSÃO DELE!

NEM PRECISA! EU SEI QUE ELE VAI ME OBEDECER, NÃO É, CHISPINHA?

EU PROMETO FAZER TUDO O QUE VOCÊ DISSER, MAS NÃO ATIRE EM MINHA TRANSMISSÃO!

LEVE A GENTE PRO DÉCIMO BANCO NACIONAL, CHISPINHA!

QUE TAL O PRIMEIRO OU O NONO? ELES FICAM MAIS PERTO!

A GENTE JÁ ASSALTOU TODOS ELES! VÁ RODANDO!

FIQUE AÍ COM O CHISPINHA E DEIXE O MOTOR LIGADO! SE ELE TENTAR ALGUMA COISA, PASSE FOGO NELE... A GENTE VOLTA DE ÔNIBUS!

DÉCIMO BANCO NACIONAL

SE EU AJUDAR OS BANDIDOS NO ASSALTO, VOU SER PRESO! PRECISO AVISAR A POLÍCIA!

ZZZZ

VOU ACELERAR O MOTOR PRA ATRAIR OS GUARDAS! DEPOIS DESLIGO A IGNIÇÃO, PRA PROVOCAR...

VRUUUUM!

BUM! POP! BAM! BAM! POP! POP! POP!

TIROS... A POLÍCIA!

VAMOS DAR O FORA! ALGUÉM ESTÁ ALVEJANDO A GENTE!

ATIRE NELES, IDIOTA!

VAMOS, NICO... PRECISAMOS DAR O FORA!

VOCÊ SABE O QUE TEM A FAZER, CHISPINHA!

SIM, SIM, SIM!

O CONTROLE REMOTO ME FORÇA A OBEDECER AS ORDENS DOS BANDIDOS!

VIRE AQUI... MAIS DEPRESSA!

ATRAVESSE A BARREIRA, CHISPINHA!

ISSO JÁ É O *CÚMULO!*

PARE

POLÍCIA

NADA FEITO!

O CARRO DELES PAROU!

MAS ELES *NÃO!*

POLÍCIA

VOCÊS ESTÃO PRESOS!

TUNC!

POFT!

BLAM!

TADINHO DO CHISPINHA! ELES MALTRATARAM VOCÊ, NÃO?

AÍ VEM O TITO!

POR ONDE VOCÊ ANDOU, TITO?

DEPOIS QUE CESSOU O EFEITO DO GÁS HILARIANTE, EU RESOLVI IR ATRÁS DOS BANDIDOS... MAS SÓ ACHEI ISTO!

FIM

ganhe mais dinheiro

estudando por correspondencia nas

"ESCOLAS ASSOCIADAS"

Cx. Postal 21.405 • Cep. 01000 • Brooklin • S.Paulo

APRENDA A

FOTOGRAFAR e REVELAR

Preto, Branco e Colorido

Um curso destinado a todos os que desejam aprender os segredos da fotografia. Poderá trabalhar em sua própria casa e ganhar mais dinheiro nas horas vagas, sem emprego de capital.

GRATIS Uma máquina e laboratório para revelar

VIOLÃO e GUITARRA

TRÊS CURSOS PELO PREÇO DE UM

E tem mais: não importa que você não saiba música; isto também lhe será ensinado, na seqüência natural do curso.

GRATIS Material de aprendizagem

PRÁTICO-PERFUMISTA

Único no Brasil a ensinar a linha completa de produtos de perfumaria: Você aprenderá a fabricar: perfumes, talco, desodorante, xampú e muitos outros produtos.

GRATIS Material completo para aprendizagem

RELOJOEIRO-TÉCNICO

Eis a oportunidade para trabalhar em casa ou estabelecer-se Aprenderá, em poucos meses, a arte de consertar relógios Todos os segredos da profissão são revelados neste curso.

GRATIS Um despertador e material para aprendizado.

JORNALISMO | **DESENHO** | **MAQUILAGEM**

CORTE-COSTURA | **INGLES** POR DISCOS | **PINTURA de IMAGENS**

ESCOLAS ASSOCIADAS POR CORRESPONDENCIA

Cx. Postal 21.405 • Cep. 01000 • Brooklin • S.Paulo

Peço gratuitamente enviar-me informações sobre o Curso (indicar o desejado)(_____)

Nome _____

Rua _____ Nº _____

Bairro _____ CEP _____

Caixa Postal _____

Cidade _____ Estado _____

ainda mais: Cartera de Estudante, e Atestado de Conclusão no Final do Curso. Gratuitamente.

Scubidu

O GRANDE CHEFE CÃO SENTADO

PUXA! EU NUNCA TINHA VISITADO UM CAMPO PETROLÍFERO... COMO É BACANA!

ORA, ESTE É UM DOS MENORES QUE EU POSSUO! ELE FOI BATIZADO DE *MARGARINA* PELA SUA ESCASSA PRODUÇÃO DE PETRÓLEO!

NOSSA, QUANTO POÇO! COMO O SENHOR SABE ONDE PERFURAR, SEU INFLAMOISE?

ENTRADA PROIBIDA

P/ INFLAMOISE

TODA ESTA TERRA ESTÁ CHEIA DE PETRÓLEO, RAPAZ! BASTA ANDAR COM BOTAS DE *ESPORAS* PRA DEIXAR RASTRO DO PRECIOSO LÍQUIDO!

AH, AH! GOSTOU DA PIADA?

BEM... E O FANTASMA QUE O SENHOR MENCIONOU?

CALMA, RAPAZ! TEMOS TEMPO... ELE SÓ APARECE NO ESCURO! AGORA PRECISO ARRANJAR ROUPAS ADEQUADAS PRA VOCÊS!

LOGO DEPOIS...

EI! QUEM APAGOU A LUZ?

IMAGINE QUERER USAR UM CHAPELÃO NESSA *CABECINHA*...

AGORA EU ME SINTO MESMO NO TEXAS!

E AGORA, SENHORES... DIANA DINAMITE E VILMA VALENTE, OS GATILHOS MAIS RÁPIDOS DO OESTE!

NÃO ME LEVE A MAL, SEU INFLAMOISE... MAS TODO MUNDO USA ESTAS ROUPAS POR AQUI?

NEM TODO MUNDO, MOÇA! MAS ALGUNS TEXANOS GOSTAM DE PRESERVAR O SABOR DO OESTE!

POR FALAR EM SABOR DO OESTE... O SENHOR NÃO TINHA FALADO NUMA *CHURRASCADA*?

ESSE CARA É A SUTILEZA EM PESSOA!

POR AQUI, RAPAZES! VOCÊS VÃO ADORAR O MEU DELICIOSO MOLHO ESPECIAL PRA CHURRASCO!

E DEPOIS A GENTE CONVERSA SOBRE O FANTASMA!

UMA CHURRASCADA DEPOIS...

MEUS TREZENTOS EMPREGADOS VIRAM O FANTASMA... ENTÃO, NÃO PODE SER UMA MIRAGEM!

E O SENHOR DISSE QUE ELE APARECEU NA PROPRIEDADE VIZINHA, CERTO?

CERTO! A TERRA PERTENCE AOS ÍNDIOS *WANTAWAU!*

ELES IAM ME VENDER A PROPRIEDADE, MAS... *ELE* APARECEU!

NOSSA! ISSO DEVE TER UNS SEIS METROS DE ALTURA!

"ELE FLUTUOU DURANTE ALGUM TEMPO, FAZENDO UM BARULHO ENSURDECEDOR..."

VÁ CHAMAR O XERIFE!

O QUÊ? ESSA BARULHEIRA NÃO ME DEIXA OUVIR NADA!

E ENTÃO ELE *DESAPARECEU!* MAS VOLTA TODAS AS NOITES! NÃO SEI O QUE PENSAR!

ENTÃO O SENHOR QUERIA COMPRAR A PROPRIEDADE?

E CONTINUARIA QUERENDO SE NÃO FOSSE O FANTASMA! A TERRA É RIQUÍSSIMA EM PETRÓLEO!

QUEM ESTAVA TRATANDO COM O SENHOR EM NOME DA TRIBO?

JEFF WINGFIELD! ELE É O PROCURADOR DA TRIBO! AQUI ESTÁ SEU ENDEREÇO... FICA AQUI PERTO!

VAMOS CONVERSAR COM ELE! AINDA TEMOS UMA HORA ATÉ O ESCURECER!

ÓTIMO! O TEMPO JUSTO PRA EU PROCURAR UM BOM ESCONDERIJO!

SE FANTASMAS DE TAMANHO NORMAL JÁ DÃO TRABALHO, IMAGINE UM DE SEIS METROS...

EI! JEFF WINGFIELD É *VOCÊ*?

SOU, SIM! O QUE VOCÊS ESPERAVAM ENCONTRAR? UM CHEFE DE PENACHO TODO PINTADO? SE EU ANDASSE ASSIM, NINGUÉM IA ME ACEITAR NA FACULDADE DE DIREITO!

NÃO SABÍAMOS O QUE ESPERAR! MEU NOME É FRED, E ESTA É...

EU CONHEÇO TODOS VOCÊS... TENHO ACOMPANHADO SUAS AVENTURAS PELOS JORNAIS! FOI POR ISSO QUE PEDI AO SENHOR INFLAMOISE PRA CONTRATAR VOCÊS!

VOCÊ PEDIU? PENSEI QUE TINHA SIDO IDÉIA DELE!

NÃO! VOCÊS SÃO BONS PRA RESOLVER CASOS DE FANTASMAS, E QUANTO ANTES DESVENDAREM ESTE, MAIS DEPRESSA EU POSSO VENDER AS TERRAS!

NÃO VENDA AS TERRAS! ELAS SÃO SAGRADAS!

É MEU AVÔ! ELE AINDA NÃO ENTENDEU... SE A GENTE NÃO VENDER, NÃO VAI TER DINHEIRO PRA CONTINUAR VIVENDO!

INFLAMOISE OFERECEU UM BOM PREÇO! SE A GENTE ACEITAR, OS POUCOS WANTAWAUS QUE RESTAM VÃO PODER VIVER COM CONFORTO!

VOU DEIXAR A INVESTIGAÇÃO POR CONTA DO FRED, ENQUANTO DOU UMA FAREJADA POR AÍ!

SERÁ QUE ALGUÉM ESTÁ TENTANDO IMPEDIR O NEGÓCIO, INVENTANDO UM FALSO FANTASMA?

NÃO SEI, NÃO! OS REGISTROS DA TRIBO ESTÃO CHEIOS DE FATOS ESTRANHOS!

EI, TURMA! DAQUI A POUCOS MINUTOS VAI ESCURECER!

VENHAM, TODOS! SCUBI ENTROU NO CURRAL!

SCUBI! ELE ESTÁ DURO DE MEDO!

AFASTE-SE DO CAVALO!

GLUP! ACHO QUE ESSAS FERRADURAS NÃO VÃO ME DAR MUITA SORTE!

CHEGOU O *FIM!*

QUE HUMILHAÇÃO ACABAR NAS PATAS DE UM CAVALO!

VENHA, CACHORRO! VAMOS DAR O FORA DAQUI!

ESTA É A MELHOR COISA QUE EU OUVI HOJE!

ESQUISITO... O RELÂMPAGO GOSTA DE CACHORROS! ELE SÓ SE ASSUSTA COM O BARULHO DE UM HELICÓPTERO!

UM HELICÓPTERO?

SIM! DEVE SER ALGO RELACIONADO COM AS VIBRAÇÕES DO SOM!

TRAGA O RELÂMPAGO E VAMOS À TERRA SAGRADA! VOCÊ E VILMA VÃO DAR UNS TELEFONEMAS PRA MIM, DIANA!

DEPOIS...

VOCÊ DISSE QUE ESTUDAVA DIREITO, JEFF?

É! VOU ME FORMAR NO MÊS QUE VEM! SENDO ADVOGADO, POSSO CUIDAR MELHOR DOS DIREITOS DA MINHA TRIBO... OU O QUE SOBROU DELA!

OLHEM... O *FANTASMA!*

VRUUUM!

OLHEM SÓ O TAMANHO DELE!

COM ESTE BARULHO, NÃO CONSIGO OUVIR O QUE VOCÊ DIZ, BARBICHA!

RELÂMPAGO ESTÁ ASSUSTADO, COMO QUANDO PASSA UM HELICÓPTERO!

ACHO QUE HÁ UM HELICÓPTERO LÁ EM CIMA... SUSPENDENDO O FANTASMA! O APARELHO DEVE ESTAR COBERTO POR UMA NUVEM DE FUMAÇA!

O FANTASMA ESTÁ DESAPARECENDO... E O BARULHO, DIMINUINDO!

O BARULHO COBRIA O SOM DO HELICÓPTERO, MAS O CAVALO SENTIU AS VIBRAÇÕES AQUI E NA CASA DE JEFF, QUANDO O HELICÓPTERO PASSOU POR LÁ!

LIGAMOS PRO DEPARTAMENTO FEDERAL DE AVIAÇÃO COMO VOCÊ PEDIU, FRED...

O HELICÓPTERO MAIS PRÓXIMO REGISTRADO PERTENCE A P. J. INFLAMOISE!

KEN MOORE, UM DE SEUS EMPREGADOS, COSTUMA PILOTAR O APARELHO!

POR QUE P. J. FARIA ISSO?

SE ELE QUERIA DESMANCHAR O NEGÓCIO, ERA SÓ FALAR!

O APARELHO ESTÁ GUARDADO AO NORTE DAS TERRAS DE INFLAMOISE! VAMOS LÁ VERIFICAR!

ENQUANTO ISSO...

ELE ESTÁ VOLTANDO! PRECISO AGIR DEPRESSA... OS RAPAZES NÃO PODEM DESCOBRIR A ESTÁTUA DO ÍNDIO!

ELES PARECEM MUITO ESPERTINHOS! SÃO CAPAZES DE ESTRAGAR MEU PLANO E ABRIR OS OLHOS DO ÍNDIO!

DEIXEI A ESTÁTUA NA CLAREIRA, CHEFE!

BOM TRABALHO, KEN! PASSE O FIM DE SEMANA FORA... NA CIDADE!

VOU ACABAR COM A ESTÁTUA! SEM ELA, NÃO HÁ PROVA!

DINAMITE

NÃO ENTENDO... POR QUE ELE OFERECEU UM PREÇO ALTO PELAS TERRAS E DEPOIS INVENTOU O FANTASMA PRA ESTRAGAR O NEGÓCIO?

TALVEZ SEUS EMPREGADOS TENHAM FEITO ISSO SEM ELE SABER...

TALVEZ... MAS P. J. INFLAMOISE NÃO ME INSPIROU CONFIANÇA!

ATENÇÃO PRA POSE OFICIAL DE UM CÃO DE CAÇA QUANDO ESTÁ PRA DESCOBRIR UM OBJETO SUSPEITO! ELEGANTE, NÃO?

OLHEM O FANTASMA... UM ENORME *ÍNDIO DE MADEIRA!*

COMPLETO! E COM ARMAÇÃO PRA FICAR SUSPENSO PELO HELICÓPTERO!

VOU TAPAR BEM OS OUVIDOS! A DINAMITE VAI EXPLODIR A ESTÁTUA EM MILHÕES DE PEDAÇOS!

EI! CHEIRO DE FUMAÇA... DEVE SER OUTRO *CHURRASCO* AQUI PERTO!

IAU! PARECE QUE OS CHURRASCOS ESTÃO QUEIMANDO!

CHURRASCO NADA... É *DINAMITE!*

SCUBIDUUU! SCUBIDUUU!

DINAMITE!

TODOS PRO CHÃO!

CABUUM!

PETRÓLEO!

PETRÓLEO CRU! A EXPLOSÃO PERFUROU O POÇO!

OHH! ISSO VAI ESTRAGAR MEU CABELO!

E A MINHA BARBA TAMBÉM!

NÃO PRECISAMOS FICAR PARADOS AQUI! VAMOS...

EI! LÁ ESTÁ INFLAMOISE... ELE VAI RESPONDER A MUITAS PERGUNTAS!

DIABO! PERDI MEU TERNO NOVO NESTA BRINCADEIRA!

SCUBI! PEGUE O PILANTRA!

LÁ VOU EU! NEM UMA TEMPESTADE DE PETRÓLEO VAI ME IMPEDIR DE CUMPRIR MEU DEVER!

ESTOU CORRENDO, MAS NÃO SAIO DO LUGAR! NÃO SE CONSEGUE BOA TRAÇÃO SOBRE PETRÓLEO!

MAS A GENTE PODE ESCORREGAR NA DIREÇÃO DESEJADA!

E O MEU DESTINO É P.J. INFLAMOISE, BEM NA MINHA FRENTE!

VAI A ALGUM LUGAR?

HEIN? ORA, É O *VIRA-LATA*! VOCÊ E SEUS AMIGOS ESTRAGARAM *TUDO*!

EU FECHEI A VÁLVULA DE SEGURANÇA! O POÇO ESTÁ SALVO ATÉ AMANHÃ CEDO!

DÊ UMA OLHADA NESTE MAPA DE PERFURAÇÃO, JEFF! AGORA ESTÁ TUDO EXPLICADO!

E ASSIM, VÁRIOS BANHOS DEPOIS...

NÃO DIREI UMA PALAVRA... ATÉ CONVERSAR COM MEUS ADVOGADOS!

NÃO VAI SER PRECISO! EU DESCOBRI TODA A SUA PILANTRAGEM!

O PLANO ERA IMPEDIR A VENDA DAS TERRAS SAGRADAS! P.J. OFERECEU UM PREÇO ALTO...

...E DEPOIS O FALSO FANTASMA FOI UMA BOA DESCULPA PRA VOLTAR ATRÁS, ALÉM DE ESPANTAR QUALQUER OUTRO COMPRADOR!

MAS EU PENSEI QUE ELE QUERIA O PETRÓLEO DA TERRA!

ELE ESTAVA *TIRANDO O PETRÓLEO* ILEGALMENTE! ESTE DIAGRAMA MOSTRA BEM!

DIVISA

PETRÓLEO

VOCÊ PERFUROU OBLIQUAMENTE A TERRA DOS WANTAWAUS! AGORA JÁ SEI QUAL SERÁ MINHA PRIMEIRA CAUSA COMO ADVOGADO...

...PROCESSAR VOCÊ EM NOME DA TRIBO POR CADA GOTA DE PETRÓLEO QUE ROUBOU!

QUANDO O PROCESSO ACABAR, ELE NÃO VAI TER ÓLEO NEM PRA TEMPERAR A SALADA! FRED, QUERO QUE TODOS VOCÊS ASSISTAM À CERIMÔNIA DO NASCER DO SOL DOS WANTAWAUS!

JÁ ESTÁ QUASE AMANHECENDO... E FOI UMA LONGA NOITE!

E ASSIM...

GUARDAMOS VELHAS TRADIÇÕES... COMO FAZER WANTAWAUS HONORÁRIOS PRA OCASIÕES COMO ESTA!

CHEFE SCUBI! BELO NOME, SEM DÚVIDA!

SERIA UM TROCADILHO INFAME DIZER "O CHEFE CÃO É UM BONECÃO"?

ACHO MELHOR CALAR A BOCA!

FIM

PEGUE SEU LÁPIS E ENTRE NA FARRA!

Divirta-se com o Zé Carioca!
Ele está, com toda a sua turma, em
DIVERSÕES DISNEY deste mês:

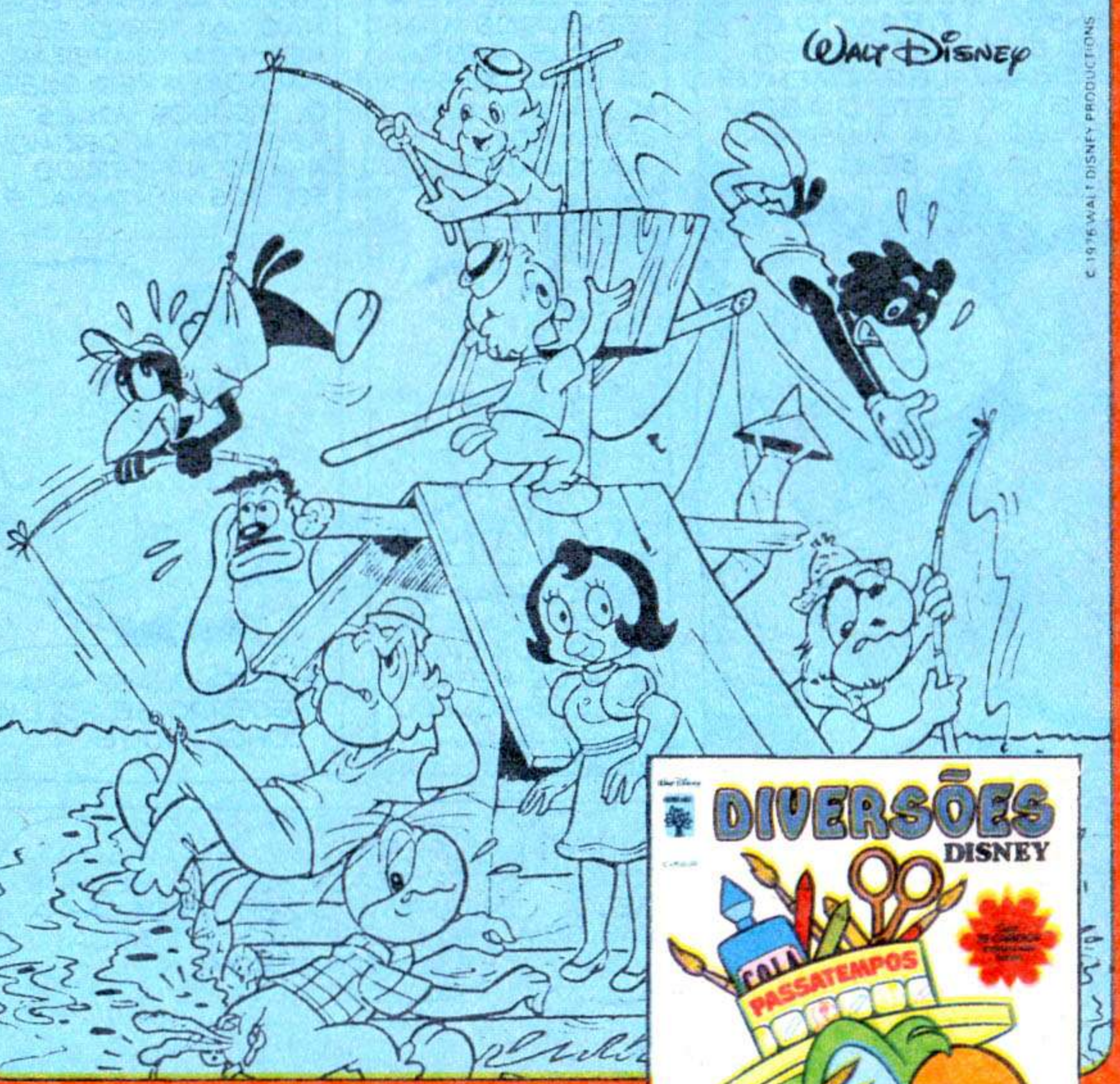

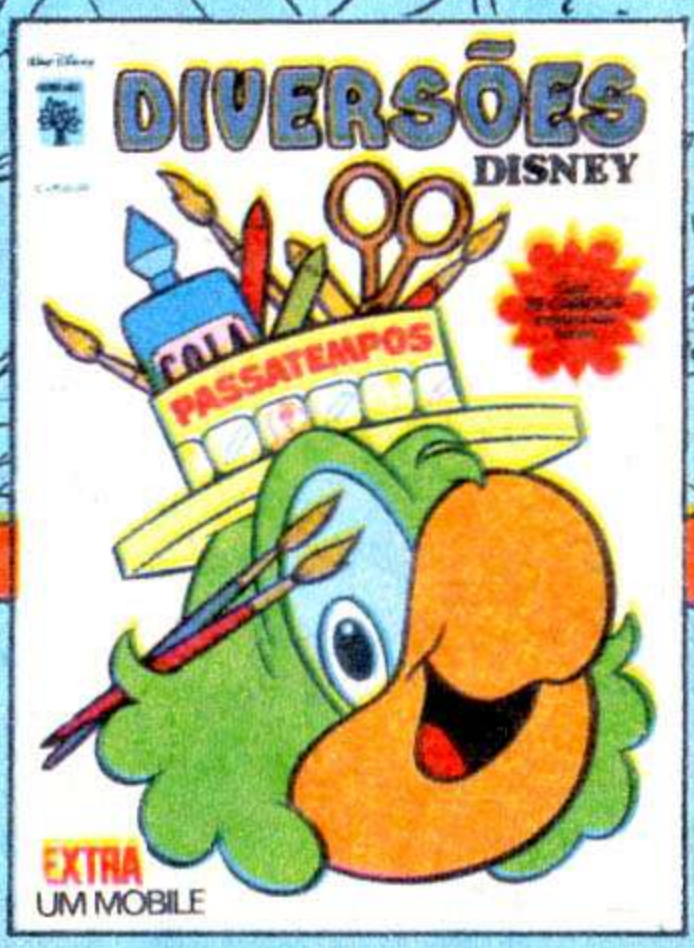

32 PÁGINAS CHEIAS DE JOGOS,
DIVERTIMENTOS E PASSATEMPOS
PRA VOCÊ PINTAR E BRINCAR!

HOJE NAS BANCAS.

DIVERSÕES DISNEY EXTRA!

MENSAL

EDITORA ABRIL

Um móbile pra você montar.

O VALE DOS DINOSSAUROS

ÓDIO CEGO

A FLORESTA PRÉ-HISTÓRICA É DONA DE UM FASCÍNIO INCRÍVEL! TAL É SUA BELEZA QUE SE TORNA FÁCIL ESQUECER QUE TERRÍVEIS PERIGOS SE OCULTAM DENTRO DELA! E ISSO ACONTECEU NO DIA EM QUE KATIE BUTLER DEIXOU DE NOTAR A AGLOMERAÇÃO DE NEGRAS NUVENS QUE PROVOCARAM UMA TREMENDA TEMPESTADE...

CORRA, DIGUER! VOCÊ SABE QUE QUANDO COMEÇA A CHOVER NESTE LUGAR MALUCO A COISA FICA FEIA!

GLUMP! GLUMP!

CP VLON 1-1 (1319) HT16.5

HUM... ACHO QUE SERIA UMA BOA IDÉIA FAZER UMA FOGUEIRINHA, NÃO?

DE REPENTE, UMA SOMBRA ESCURECE A ENTRADA DA CAVERNA...

OH!

UM OUTRO MOLHADO VIAJANTE TAMBÉM PROCURA ABRIGO DA CHUVA...

PUXA! ISSO É O QUE EU CHAMO DE UMA VISITA INOPORTUNA!

OH! UM RIO SUBTERRÂNEO!

EPA... PARECE QUE A ÁGUA ESTÁ... FERVENDO!

MEU DEUS! UM MONSTRO AQUÁTICO!

UAU! E EU QUE ESTAVA PENSANDO EM NADAR UM POUCO!

OH, NÃO! DECIDIDAMENTE HOJE NÃO É O MEU DIA!

KATIE! KATIE! KATIE! KATIE! KATIE! KATI...

?

A VOZ DE LOK SE PROPAGA PELA CAVERNA NUM EMARANHADO DE ECOS...

KATIE! KATIE! KATIE! KATIE! KATIE! KATIE!

O TRICERATOPS SE VOLTA! OS ECOS O CONFUNDEM... ELE NÃO CONSEGUE LOCALIZAR A FONTE DO SOM...

É KATIE! ELA DEVE ESTAR PRESA ALI!

LOK! LOK! LOK! LOK! LOK! LOK! LOK! LOK! LOK! LOK!

A BESTA FICA MAIS CONFUSA AINDA QUANDO LOK PARTE EM SUA DIREÇÃO...

TENHO QUE SALTAR SOBRE ELE!

KATIE! VOCÊ ESTÁ BEM?

LOK! PUXA! QUE BOM VER VOCÊ!

FIQUEM ENCOSTADOS NA PAREDE E NÃO FAÇAM NENHUM MOVIMENTO!

MOVIMENTO? VOCÊ ESTÁ BRINCANDO! EU ESTOU ***PETRIFICADA!***

O TRICERATOPS É FEROZ E DE TEMPERAMENTO MAU...

MAS FELIZMENTE SUA VISÃO É MUITO CURTA! COMO ELE NÃO PODE DISTINGUIR FORMAS, ELE ATACA QUALQUER COISA QUE SE MOVA OU FAÇA BARULHO!

O MONSTRO DA ÁGUA TAMBÉM É CEGO! ELE USA SEUS TENTÁCULOS PRA LOCALIZAR A PRESA!

DE REPENTE, OS DOIS MONSTROS PRÉ-HISTÓRICOS SENTEM MUTUAMENTE SUAS PRESENÇAS...

GRRAANFF!

AAARRGH...

HH!

VAMOS SAIR DAQUI!

MAIS TARDE...

NÃO É ESTRANHO IMAGINAR DOIS MONSTROS CEGOS SE ATACANDO? POR QUE SERÁ QUE ALGUMAS CRIATURAS DA NATUREZA NÃO CONSEGUEM CONVIVER EM PAZ?

NÃO SEI, NÃO, KATIE... MAS TENHO CERTEZA DE QUE ALGUMAS DELAS CONSEGUEM!

FIM

DESFILE DE OFERTAS

FAÇA SEU PEDIDO HOJE MESMO

Magazine POSTAL

Remessas para todo o Brasil pelo

SERVIÇO DE REEMBOLSO POSTAL

MINI-CALCULADORA HP Dismac

Para todas as operações-8 dígitos-Constante automática.

Ref. H-11
Cr$ 535,00

MICROSCÓPIO

Aumento 300X
- Ideal para estudantes
- Segue com lâminas

Ref. M-27 Cr$ 180,00

ÓCULOS CANADENSE PARA NATAÇÃO

Proteção completa para seus olhos.

Ref. SG Cr$ 158,00

FACA FLUTUANTE

Ideal para caça submarina. Pescadores-Escoteiros e Campistas.

Ref. FF-11
Cr$ 165,00

GRAVADOR CASSETTE

Estojo de couro - Velocidade 17/8 pol. por segundo
Pilha e luz - Ligado diretamente na luz dspensa conversor.
Potencialidade de saída 800 miliwatts - Gravação polarização de DC c/ALC

Ref. CT 1819
Cr$ 1.300,00

RELÓGIO UNISEX

Modelo submarino - Calendário - Disco giratório - Ponteiros e numeradores luminosos - Pulseira especial.

Ref. R-3 Cr$ 390,00

PÁ MÁGICA

9 utilidades - Martelo - Machado - Sacarrolha - Abridor de latas - Cortador de arame - Tira pregos - Chave de fenda - Pá.

Ref. P-1 Cr$ 160,00

PEDRA DA LUA

Símbolo da felicidade.
O amuleto mais forte do mundo - Poderes sobre dinheiro amor e saúde - Fino acabamento em ouro - Com corrente.

Ref. PL
Cr$ 180,00

BÚSSOLA MANUAL

Longo alcance - Para escoteiros, Campistas, Alpinistas. Usada pelos soldados da infantaria dos USA.

Ref. B-33
PREÇO DE OFERTA
Cr$ 230,00

Ao **MAGAZINE POSTAL**
RUA MARTIM FRANCISCO, 515 CAIXA POSTAL 7997
SANTA CECÍLIA - SÃO PAULO

Queiram enviar _____

_____

_____

Nome _____

Endereço _____

Cidade _____ Est. _____

HTV/16

Os Ursos Caipiras

CHUMBO NELES!

CIA. DE VENDAS AJAX

VENHA COMIGO, JOCA... VOCÊ VAI VER COMO TRABALHA UM PROFISSIONAL!

ASSIM...

GRUNF... GRUNF! HUM... ESTOU SENTINDO CHEIRO DE VENDEDOR!

CLIC!

UM MOMENTO! EU NÃO FARIA ISSO SE FOSSE VOCÊ!

GRUNF... GRUNF! MAS VOCÊ É VOCÊ, E EU SOU EU!

COMO PODE SABER SE ESSA ARMA NÃO VAI EXPLODIR NA SUA CARA?

GRUNF... GRUNF... HEIN?

ATÉ AGORA ELA NÃO EXPLODIU... GRUNF... GRUNF!

QUERO EXAMINAR ISTO!

GRUNF... GRUNF... POIS NÃO!

PRONTO! OLHE SÓ... COMO EU PENSEI, VOCÊ ESTÁ USANDO MUNIÇÃO DEFEITUOSA!

GRUNF... GRUNF... ESTOU?

POR FALAR EM COISAS VELHAS, QUANDO FOI QUE VOCÊ PINTOU A CASA PELA ÚLTIMA VEZ?

GRUNF... GRUNF...

O PAI DISSE QUE ELI NÃO ERA NEM NASCIDO!

E OLHEM SÓ O CARPETE... JÁ GASTOU ATÉ O ASSOALHO!

GRUNF... GRUNF!

O PAI DISSE QUE NUNCA TIVEMOS ISSO!

E VEJAM SÓ ESSAS PANELAS VELHAS!

GRUNF... GRUNF!

O PAI DISSE QUE AS PANELAS SÓ TÊM DEZ ANOS!

SÓ QUERO LHE PERGUNTAR UMA COISA... QUAL É A MARCA DO CARRO QUE VOCÊ ESTÁ USANDO?

GRUNF... GRUNF! O QUE É CARRO?

NÃO ME DIGA QUE VOCÊ DORME NESSA CAMA!

GRUNF... GRUNF!

O PAI DISSE QUE SÓ DORME QUANDO ANOITECE!

VENHA COMIGO... VOU FAZER A LISTA DAS COISAS DE QUE VOCÊ PRECISA!

GRUNF... GRUNF... EU PRECISO?

GRUNF... GRUNF...

O PAI DISSE QUE VAI SAIR UM POUCO ENQUANTO VOCÊ ESCREVE!

ESTÁ BEM... PODE IR! VEJAMOS... UM BELO CARRO ESPORTE...

GRUNF... GRUNF! MUNIÇÃO DEFEITUOSA?

FOI BOM SABER DISSO, PAI!

LOGO DEPOIS...

AQUI ESTÁ, AMIGO! BASTA ASSINAR NA LINHA PONTILHADA!

GRUNF... GRUNF!

O PAI DISSE QUE NÃO QUER COMPRAR NADA!

EU DESISTO!

ACHO QUE PERDI TODO O MEU JEITO DE VENDEDOR!

ÂNIMO, CHEFE... PELO MENOS ELE NÃO ATIROU EM VOCÊ!

SIM, MAS... EU FRACASSEI!

NÃO SE PREOCUPE! PROMETO QUE NÃO CONTO PRA NINGUÉM!

MAS ISSO NÃO ATENUA O PESO DO MEU FRACASSO!

EI, SEU VENDEDOR! Ó PAI DISSE QUE MUDOU DE IDÉIA!

QUER DIZER QUE ELE RESOLVEU COMPRAR ALGUMA COISA?

RESOLVEU!

VOCÊ CONSEGUIU, CHEFE!

POIS É... ALGUNS CLIENTES SEMPRE DEMORAM MAIS PRA SE DECIDIR!

VÁ BUSCAR O CARRO ESPORTE E AS OUTRAS COISAS DA LISTA, JOCA... EU VOU PREPARAR OUTRA PRA ELE ASSINAR!

FALOU!

DEPOIS...

PUXA! O CHEFE SABE MESMO COMO LIDAR COM ESSES CAIPIRAS!

DEVE TER UNS DUZENTOS MIL EM MERCADORIAS NA LISTA!

OI, CHEFE! ONDE EU COLOCO AS COISAS?

CRINCH!

LEVE TUDO DE VOLTA!

HEIN? O VELHO NÃO COMPROU NADA?

COMPROU, SIM! MERCADORIAS NO VALOR DE QUARENTA CRUZEIROS!

BOM... MAS PELO MENOS VOCÊ VENDEU ALGUMA COISA, NÉ?

COISA QUE NENHUM VENDEDOR CONSEGUIU...

NEM VAI CONSEGUIR DE NOVO! PÉ NA TÁBUA, JOCA!

BUM! BAM!

VENDI *MUNIÇÃO NOVA* PRA ELE!

BAM! BAM!

BAM!

FIM

Em Heróis da TV do mês que vem um presente especial pra você!

GRÁTIS!

O MEDALHÃO DO PODEROSO TOR!

Reserve já
a sua revista,
pra não ficar sem!

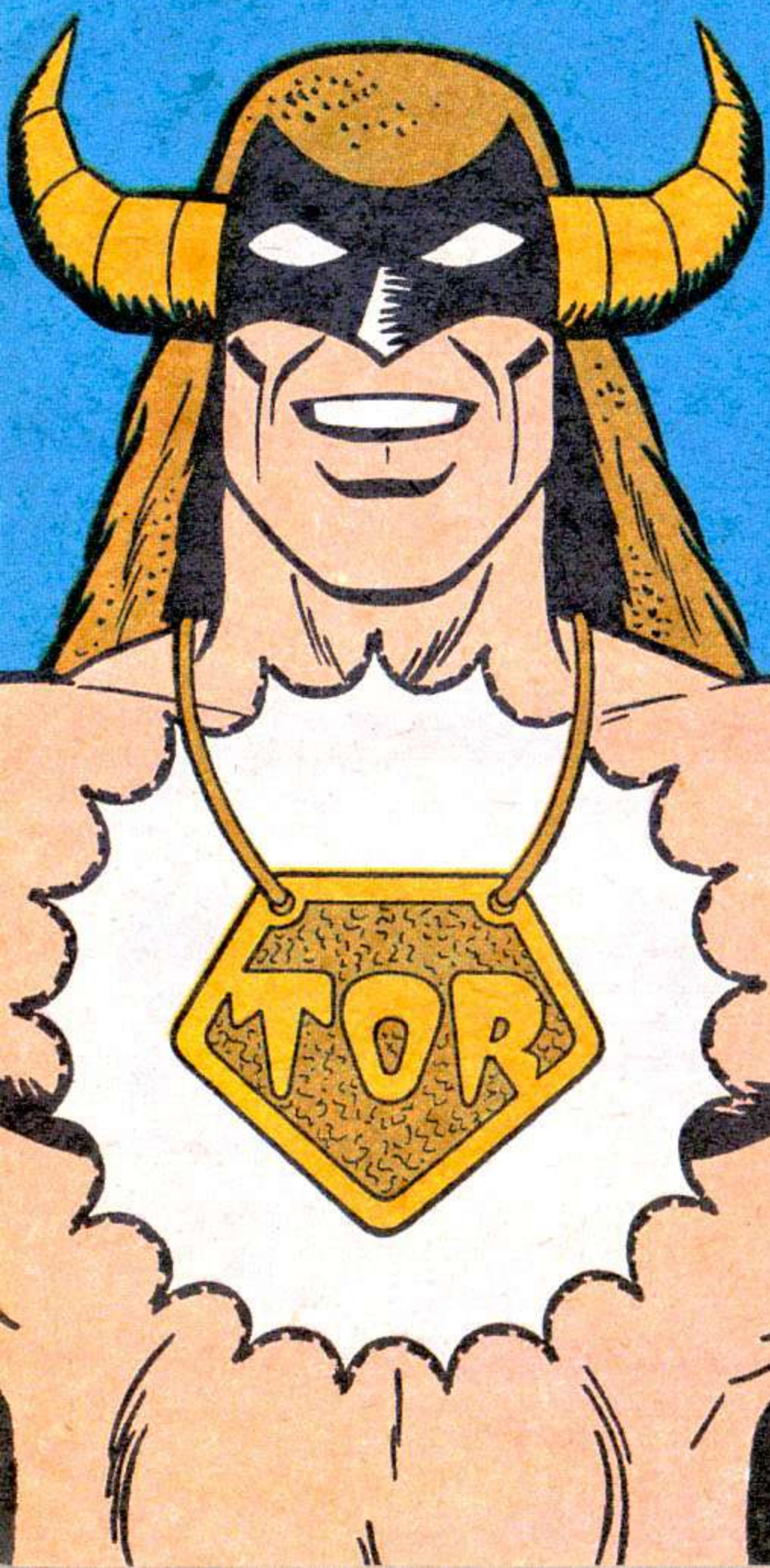

EDITORA ABRIL

TAMANHO NÃO É DOCUMENTO

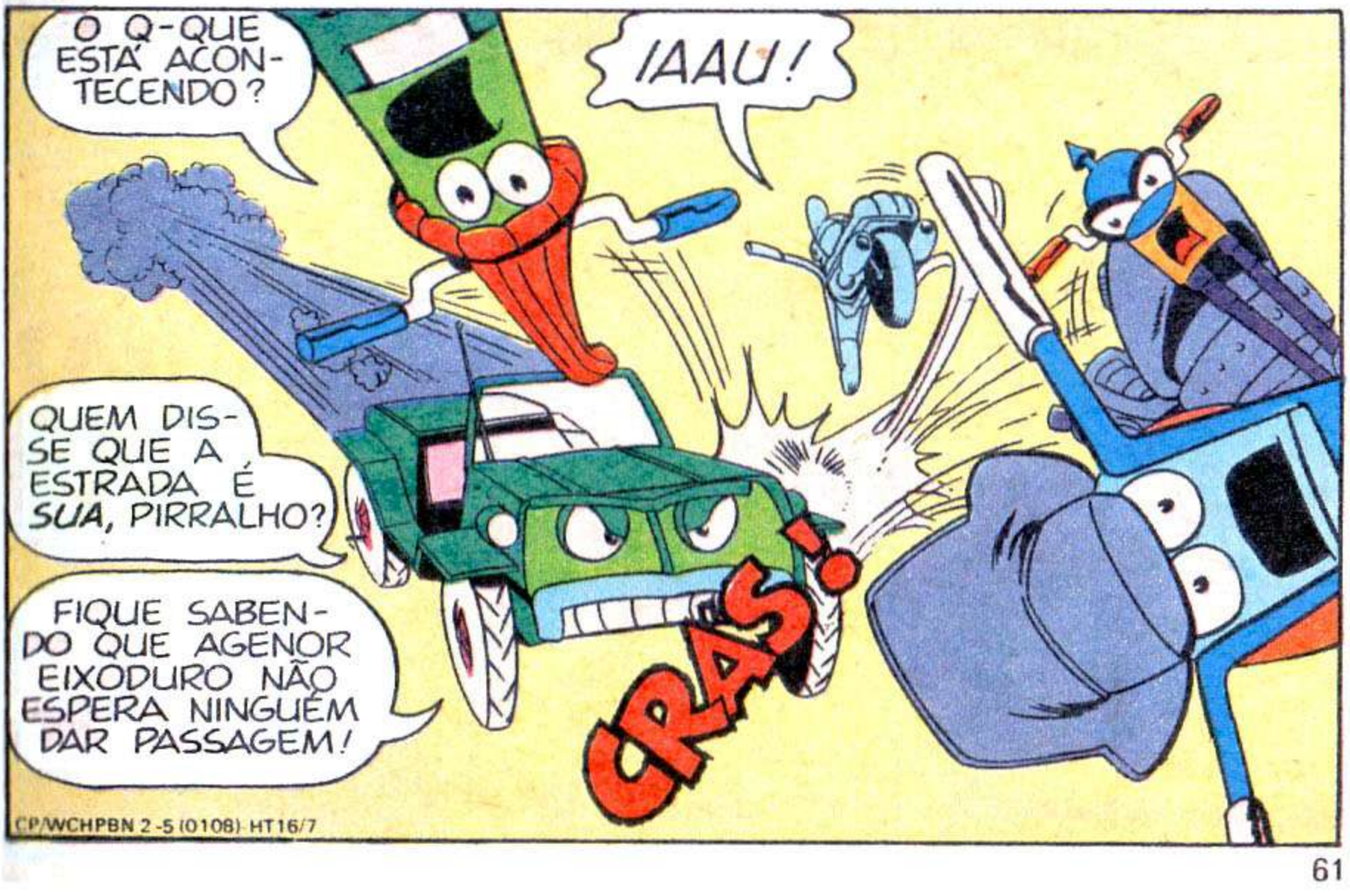

CP/WCHPBN 2-5 (0108)-HT16/7

QUANDO EU BOTAR MEUS GUIDÕES NAQUELE JIPE IDIOTA...

O QUE VAI ACONTECER, PIRRALHO?

IAI!

NÃO TEM CARA MAIS MALVADO QUE AGENOR EIXODURO! EH, EH!

?

AH, AH, AH!

E AGORA, CHAPA? O QUE VAMOS FAZER?

SILÊNCIO, IDIOTA... ESTOU TENDO UMA IDÉIA!

EI, AGENOR! EU CONHEÇO UM CARA MUITO MAIS MALVADO QUE VOCÊ!

O QUÊ?

NINGUÉM É MAIS MALVADO QUE EU!

CRANCH!

BONK!

POR QUE EU FUI ABRIR A BOCA?

QUEM É ESSE CARA, PIRRALHO? VOCÊ?

(GLUP!) N- NÃO, SENHOR!

O NOME DELE É WILIE!

É-É, S-SIM! O NOME DELE É WILIE!

A GENTE NÃO DEVIA FAZER ISSO COM O WILIE, CHAPA!

CALE A BOCA, IDIOTA!

ELE É MEM BALVADO... ISTO É, BEM MALVADO!

ONDE ESTÁ ESSE WILIE? QUERO VER A CARA DELE!

VENHA! A GENTE MOSTRA PRA VOCÊ!

QUANDO EU ENCONTRAR ESSE CARA, NÃO VAI SOBRAR NEM UM PARAFUSO PRA CONTAR A HISTÓRIA!

QUE DIA LINDO, NÃO, WILIE?

BIP! BIP!

SIM, ROTA!

ELE NÃO TEM CARA DE MALVADO!

O WILIE É AQUELE ALI!

EPA! A TURMA DO CHAPA VEM VINDO... E TEM UM JIPE COM ELES!

BIII!

???

NUNCA VI AQUELE JIPE ANTES... E ELE PARECE UM BOCADO MAL-ENCARADO!

ENTÃO VOCÊ É O TAL DE WILIE, NÉ?

FOM?

CRIIIINCH!

PRA MIM VOCÊ NÃO PASSA DE UM PIRRALHO COMO OS OUTROS!

???

BAH! NÃO VOU PERDER MEU TEMPO COM VOCÊ!

COF! COF! COF!

?

FOM! FOM!

O QUE VOCÊ VAI FAZER, WILIE?

TÁ-TÁ-TÁ-TÁÁÁÁÁ!

ATACAR!

VRUUUMMMM!

EI, AGENOR... O WILIE VEM VINDO!

E DAÍ?

BUUM!

PUXA! O WILIE TÁ NERVOSO MESMO!

IAAU!

BONG!

BAM!

BLAM!

TUNC!

BUUM!

COM MIL CHASSIS! ESSE WILIE É FOGO!

PARE! EU ME RENDO!

ÓTIMO!

DESCULPE POR TUDO, WILIE... VAMOS SER AMIGOS!

TÁ BOM!

BENSANDO PEM... ISTO É, PENSANDO BEM, ATÉ QUE O AGENOR NÃO É TÃO MALVADO ASSIM!

E EU QUE PENSEI QUE ELE IA ACABAR COM O WILIE!

O QUÊ?

AGORA EU E O WILIE SOMOS AMIGOS, VOCÊ SABIA?

ISSO QUER DIZER QUE AGORA VOCÊS SÃO MEUS *INIMIGOS!*

ESSA NÃO!

VRUUMMMM!

¡AAU!

QUE BOM QUE VOCÊ NÃO É MALVADO, WILIE!

TAMBÉM ACHO, ROTA!

BIP! BIP!

EU FALEI PRA VOCÊ, CHAPA! EU FALEI!

EU SEI! EU SEI!

CRÁS!

FIM

64 páginas de confusão!

Numa revista em quadrinhos, as malandragens de um bando de gatos desafiando a paciência do Guarda Belo.

© 1976 HANNA-BARBERA PRODUCTIONS, INC.

Você vai se divertir muito lendo

EDITORA ABRIL

MANDA-CHUVA

DESTE MÊS.

Procure nas bancas.

HONG KONG FU

O HOMEM DAS MIL FACES

TUMP! TUMP! CLANC! CLANC!

QUANDO O LADRÃO DE BANCOS SAIR DA CAIXA-FORTE VOU APLICAR NELE O MEU... EI, É O SARGENTO! ENTÃO ELE É QUE É O MESTRE DO CRIME!

CP/HKPH 1-2 (07191-HT16/8

XI... SE EU DENUNCIAR O SARGENTO, ELE VAI SER DEMITIDO DE SEU CARGO!

NÃO ENTENDO COMO UM FULANO TÃO BOCÓ PODE SER SUPER-HERÓI!

MAS EU PRECISO CUMPRIR MINHA OBRIGAÇÃO! O SARGENTO TEM QUE PAGAR PELOS SEUS CRIMES!

DELEGACIA CENTRAL

VAMOS LÁ, CHINA! O SARGENTO ESTÁ ENCURRALADO!

É MELHOR VOCÊ SE ENTREGAR, SARGENTO! SARGÉN...

SARGENTO

ORA, ELE ESTÁ DORMINDO!

O NEGÓCIO ESTÁ FICANDO DIVERTIDO!

ZZZZZ

SARGENTO! VOCÊ ESTÁ PRESO!

HÃ? O QUE ACONTECEU?

AAAAAA...

NÃO ADIANTA RESISTIR!

ZUUUM!

AA... ATCHIM!

SAÚDE!

BONG!

VOCÊ SE ENGANOU, HONG KONG FU! FIQUEI O TEMPO TODO AQUI NO ESCRITÓRIO! PODE PERGUNTAR PRA ROSEMEIRE!

DELEGACIA CENTRAL, ROSEMEIRE FALANDO! DESEJA ALGUMA COISA?

EU QUERO FALAR COM HONG KONG FU!

SOU O CRIMINOSO QUE VOCÊ ESTÁ PROCURANDO E QUE... NUNCA VAI CONSEGUIR PEGAR, KONG FU!

HONG KONG FU *SEMPRE* PEGA O SEU BANDIDO!

AH, AH, AH, AH, AH!

QUANTA PETULÂNCIA!

EU SOU O HOMEM DAS MIL FACES! POSSO ME TRANSFORMAR EM QUALQUER PESSOA!

OLÁ!

CLIC!

EI! ESSE AÍ SOU EU...

ZUUM!

....REFLETIDO NUM *ESPELHO!*

POFT!

P-PUXA! HOJE FOI UM DIA COMPRIDO!

ZUUM!

ÀS VEZES NÃO É NADA BOM A GENTE SER UM SUPER-HERÓI, CHINA!

COITADO! ENDOIDOU DE VEZ!

O QUÊ? ROUBARAM O BANCO CENTRAL? ENCONTRARAM ALGUMA PISTA?

SÓ ESTA FOTO QUE FOI TIRADA PELA CÂMARA SECRETA QUE TEM NO BANCO, SARGENTO!

PUXA! EU SAÍ MUITO BEM NESTA FOTOGRAFIA, O SENHOR NÃO ACHA?

ACHO! SÓ QUE AGORA EU QUERO O *MEU DINHEIRO* DE VOLTA!

CUIDADO, RAPAZES... O CHÃO ESTÁ LISO!

TSS, TSS! ACHO QUE VOU TER QUE LIMPAR O CHÃO DE NOVO!

CRÁÁS!

POBRE SARGENTO! O HOMEM DAS MIL FACES ATACOU OUTRA VEZ!

DELEGACIA CENTRAL, ROSEMEIRE FALANDO... VAMOS ALMOÇAR JUNTOS?

AQUI É O PREFEITO! QUERO FALAR COM O CHEFE DE POLÍCIA!

VOU ENTREGAR A CHAVE DA CIDADE PRO N.O. CAUTE, O CAMPEÃO MUNDIAL DE PESO PESADO! E POR ISSO EU QUERO UM POLICIAL AQUI NA PREFEITURA!

CHEFE DE POLÍCIA

ACHO QUE O HOMEM DAS MIL FACES VAI APARECER POR LÁ! ESSE É UM TRABALHO PRO HONG KONG FU!

E AGORA, UMA RÁPIDA MUDANÇA...

O PENRI SE ESQUECEU...

...DO CESTO DE LIXO QUE ELE MESMO COLOCOU NA GAVETA!

MMMFF! MMMF!

NÃO SEI POR QUE ESSE CARA ARRANJA TANTA CONFUSÃO PRA SE TRANSFORMAR! ELE PODIA USAR UMA CABINA TELEFÔNICA COMO TODO MUNDO!

CRUNCH

TUMP!

CRÁS!

UUFF!

¡ÁÁÁÁ!

NÃO QUERO PERDER ISSO POR NADA DESTE MUNDO!

VAMOS LÁ, CHINA!

ZUUUUM!

EU SEMPRE GOSTO DE OLHAR O ROSTO DAS PESSOAS...

SÓ QUE AQUELE CARA ALI NÃO TINHA ROSTO!

ESTE MALUCO DEVIA SER MULTADO!

ISSO DEVE SER UMA PISTA!

VRUUUM!

BEM-VINDO À NOSSA CIDADE, SENHOR N. O. CAUTE!

MUITO OBRIGADO, SENHOR PREFEITO!

CRIIINCH!

E AGORA, O QUE ACHA DA GENTE DAR UMA ESQUENTADINHA NOS MÚSCULOS, HEIN?

ELE É MUITO ESPERTO MAS NÃO ENGANA HONG KONG FU!

PREFEITO

HAH! VOCÊ NÃO É N. O. CAUTE, E EU POSSO PROVAR ISSO!

O QUE É AQUILO ALI ATRÁS, PREFEITO?

PREFEITO

BEM... ESTE... É UM ORIENTAL QUE NÓS CHAMAMOS DE HONG KONG FU... SE NÃO SE IMPORTAR, SENHOR FU...

O PREFEITO

EU DISSE QUE ESSE HOMEM NÃO É N. O. CAUTE, PREFEITO!

AH, NÃO? E QUEM ACHA QUE SOU... CHAPEUZINHO VERMELHO?

VOCÊ É O HOMEM DAS MIL FACES, UM BANDIDO MUITO PERIGOSO!

AH, É?

N. O. CAUTE TEM UM SOCO ARRASADOR! APOSTO QUE VOCÊ NÃO CONSEGUIRIA NEM ESTOURAR...

...UM SACO DE PAPEL?

NÃO, É?

SUJEITINHO ATREVIDO! SE EU NÃO SOU EU, QUEM ELE PENSA QUE EU SOU?

EU!

PREFEITO

JÁ ROUBEI TODAS AS OUTRAS COISAS DE VALOR, CAMPEÃO... AGORA VOU PEGAR SUA COROA!

ESSA NÃO!

PREFEITO

DEVOLVA MINHA COROA E PARE DE SE PARECER COMIGO!

PELO JEITO, VOU TER QUE ADIVINHAR QUEM É O VERDADEIRO CAMPEÃO!

POFT!

BONC!

CRUNCH!

ZAP!

CHEGOU A HORA DE APLICAR MINHAS TÉCNICAS KUNG FU!

P-P-PAREM C-COM I-IS-SSSO!

TUMPBONCPOFT!

QUAL DE VOCÊS É O VERDADEIRO N.O. CAUTE?

EU!

JÁ SEI COMO DESCOBRIR... VOCÊS DOIS VÃO ME ACERTAR COM *TODA FORÇA!*

NÃO É POSSÍVEL!

ESSA NÃO DÁ PRA DEI-XAR PASSAR!

TUNC!

BONC!

POW!

BONC!

AQUI ESTÁ O HOMEM DAS MIL FACES, SARGENTO!

M-MAS ELE NÃO TEM ROSTO!

EXATAMENTE, SARGENTO! DESSE JEITO ERA BEM MAIS FÁCIL FICAR PARECIDO COM TODO MUNDO!

PIU! PIU!

DEVO ADMITIR QUE DESTA VEZ ELE ME SURPREENDEU!

DELEGACIA CENTRAL! AQUI QUEM FALA É ROSEMEIRE, A TELEFONISTA MAIS CHARMOSA DA CIDADE!

FIM

HONG KONG FU

UMA BOMBA DE PRESENTE

SABE QUEM PEGOU O MEU ARQUIVO, CHINA? SERÁ QUE LEVARAM PRO PORÃO?

PRECISO PEGAR O DIDI NAMITE ANTES DO HONG KONG FU!

PORÃO

ACERTOU EM CHEIO, FU!

ARG! SE TEM UMA COISA QUE EU NÃO SUPORTO É TEIA DE ARANHA!

NÃO ENTENDO COMO UM FULANO TÃO BOCÓ PODE SER SUPER-HERÓI!

BOCÓ E... *DESASTRADO!*

PODE SE PREPARAR PRA UMAS LONGAS FÉRIAS NA CADEIA, DIDI NAMITE!

BLAM!

CRÁS!

TUMP!

¡ÁÁÁ!

ESSA VIZINHANÇA É GROSSA TODA VIDA!

DA PRÓXIMA VEZ BATA ANTES DE ENTRAR, SEU INTROMETIDO!

♫ OLÁ, ♫ BONITÃO!

VAMOS, CHINA!

DIDI NAMITE

PRECISAMOS ENCONTRAR O DIDI NAMITE A TODO CUSTO!

SE AO MENOS EU TIVESSE UMA PISTA...

LIXO

CRÁÁS!

OLHE AÍ A PRIMEIRA PISTA!

O CINTO DE SEGURANÇA ME SALVOU!

CRIIINCH!

OUTRA PISTA!

ALGO ME DIZ QUE O DIDI NAMITE VAI ATACAR A DELEGACIA CENTRAL, SARGENTO! É MELHOR A GENTE IR LOGO PRA LÁ!

FAÇA ESTA DROGA ANDAR MAIS DEPRESSA!

ELE DEVE ESTAR BRINCANDO!

BEM... ATÉ AGORA, TUDO EM ORDEM!

E LÁ VAI HONG KONG FU NA PISTA DO FAMOSO DIDI NAMITE!

POUPE ENERGIA

DELEGACIA CENTRAL

DEIXE O PILANTRA COMIGO, SARGENTO!

BUUM!

OUTRA PISTA!

SE A GENTE NÃO RESOLVER LOGO ESSE CASO... MEUS NERVOS VÃO *ESTOURAR!*

PRECISAMOS IR LOGO! A ROSEMEIRE DEVE ESTAR EM PERIGO!

SABE... EU SOU MUITO AMIGO DO DEPARTAMENTO DE POLÍCIA! VOCÊ PODIA COLOCAR ISTO NA MESA DO SARGENTO? ELE VAI EXPLODIR DE ALEGRIA!

OH! O SARGENTO ADORA SURPRESAS!

E EU NÃO ME ESQUECI DE VOCÊ, BELEZOCA!

NÃO DIGA... EU TAMBÉM VOU GANHAR UM PRESENTINHO?

PUXA... EU QUERIA AGRADECER AO SENHOR...

ORA NÃO HÁ DE QUÊ! BEM... EU TENHO QUE IR ANDANDO!

FIQUE MAIS UM POUCO, BENZINHO!

ESSA NÃO! O HONG KONG FU ME PASSOU A PERNA DE NOVO!

UFF!

AMANHÃ SEU RETRATO ESTARÁ NAS PRIMEIRAS PÁGINAS DE TODOS OS JORNAIS, SUPER-HERÓI!

VOCÊ É O DEFENSOR DA JUSTIÇA MAIS FOTOGRAFADO DO MUNDO!

ESSE OPORTUNISTA SEMPRE FICA COM A MELHOR PARTE!

QUANTA GENTILEZA! ALGUÉM DEIXOU UM PRESENTE PRA MIM!

NÃO ABRA ISSO, SARGENTO!

-VOCÊ DEVERIA SE SENTIR HONRADO POR SER A ÚLTIMA VÍTIMA DO DIDI NAMITE, SARGENTO!

BUUMM!

FIM

HAJA FÔLEGO PRA RIR COM ESSA BICHARADA!

Um dilúvio em pleno século XX reúne numa arca uma bicharada maluca que vai fazer você dar gostosas gargalhadas! Divirta-se com a vaidosa porquinha Priscila, o gorila Dum-Dum, o cachorro Rex e mais uma

porção de personagens engraçados lendo

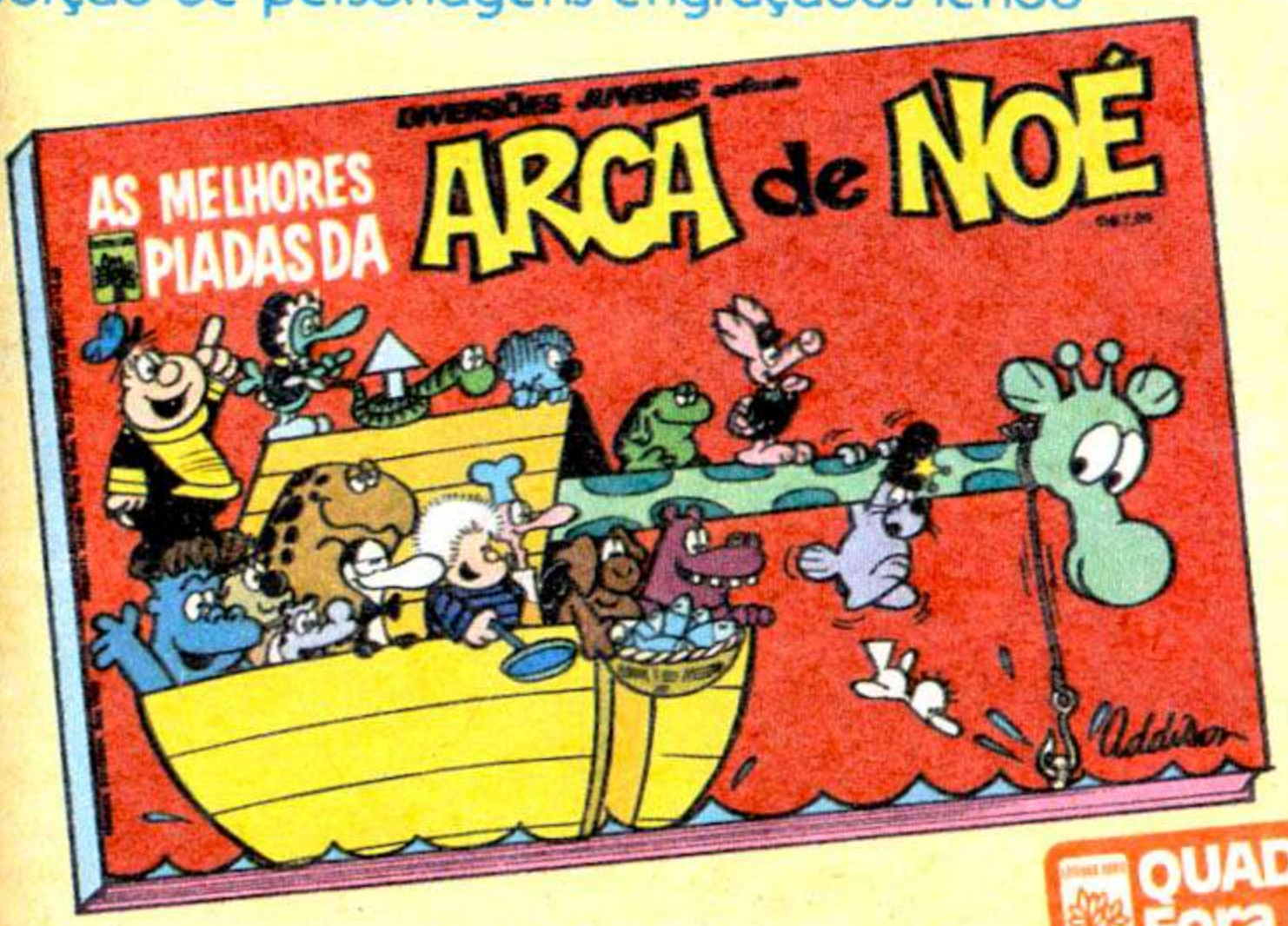

© 1976 King Features Syndicate, Inc./APLA

EDITORA ABRIL

EM TODAS AS BANCAS

QUADRINHOS Fora de série

HONG KONG FU

Deu a louca nos bichos!

CP/HKPH 1.5 (0102) HT16/10

CRÁÁÁ!

HONG KONG FU ATACA NOVAMENTE!

GRRRR!

AHÁ! ATERRISSAGEM PERFEITA!

EI!

CRÁÁ!

AAH!

DETESTO IDIOTAS INTROMETIDOS COMO VOCÈ!

BONC!

IÁÁÁÁÁÁÁ! FIQUE SABENDO QUE MINHAS MÃOS SÃO ARMAS MORTAIS!

METIDO A VALENTÃO, HEIN? MAS EU ACABO COM VOCÊ EM DOIS TEMPOS!

¡AÁÁÁÁÁ!

BONC!

POFT!

COMO EU ESTAVA DIZENDO... ELAS SÃO *ARMAS MORTAIS!*

MAS...ONDE ESTÃO OS ANIMAIS DA LOJA?

É MELHOR PRENDER ESTES DOIS PRIMEIRO E DEPOIS CUIDAR DOS ANIMAIS!

HUM... PRECISO ENCONTRAR UM LUGAR PRA DEIXAR OS ANIMAIS... AFINAL DE CONTAS ELES SÃO TESTEMUNHAS!

ONDE É QUE EU PONHO ESTE AQUI? PUXA! A VIDA DE UM SUPER-HERÓI TEM MOMENTOS BEM PESADOS!

PENRI! ONDE ESTÁ VOCÊ?

ISTO AQUI ESTÁ UMA POCILGA! *VENHA JÁ LIMPAR!*

ACHO QUE ESTÁ NA HORA DE VOLTAR À MINHA VERDADEIRA IDENTIDADE!

ARF! ARF!

EH, EH, EH! VOU FAZER UMA BRINCADEIRINHA COM O SARGENTO!

BEM, AGORA EU JÁ POSSO VOLTAR PRA MINHA MESA E CONTINUAR O TRABALHO!

PENRI!

TIRE ISTO DAQUI *IMEDIATAMENTE!*

EH, EH! FOI SÓ UMA BRINCADEIRA, SARGENTO! A PETÚNIA ESTÁ DESODORIZADA!

O PENRI NÃO SABE QUE ESSE GAMBÁ É O VICENTINO... E ELE NÃO ESTÁ DESODORIZADO!

EH, EH, EH! ACHO QUE ELE JÁ DESCOBRIU TUDO... E DA MANEIRA MAIS DIRETA!

PENRI! A PARTIR DE AGORA VOCÊ ESTÁ DE FÉRIAS!

O QUÊ? O PREFEITO ESTÁ DESAPARECIDO?

O DEVER ESTÁ CHAMANDO HONG KONG FU DE NOVO!

CLANC!

!!AAAAAA!

BLAM!

BONC!

!!AAAAA!

U-UMA C-COBRA!

DROGA! SERÁ QUE NEM AQUI EU POSSO TER UM POUCO DE PAZ E SOSSEGO?

S-SOCOOORRO!

O QUE FOI? O QUE... !AU!

SARGENTO, VOCÊ ACABOU DE CAPTURAR UMA *JIBÓIA* FUGITIVA!

FU! ROSEMEIRE! PENRI! TIREM ESTA COBRA DE MIM! LEVEM EMBORA ESSES ANIMAIS... FAÇAM ALGUMA COISA! *SOCORRO!*

EH, EH! PARECE QUE DESTA VEZ O SARGENTO ESTÁ ENROLADO MESMO!

FIM

ESTE É UM PAÍS QUE VAI PRA FRENTE! ÔÔÔÔÔ... DE UMA GENTE AMIGA E TÃO CONTENTE! ÔÔÔÔÔ...

ESTE É UM PAÍS QUE VAI PRA FRENTE!
DE UM POVO UNIDO DE GRANDE VALOR!

É UM PAÍS QUE CANTA, TRABALHA, E SE AGIGANTA!

É O BRASIL DO NOSSO AMOR!

OS HERCULÓIDES

Os Homens-Formiga

OLHE, ZOK... O QUE SERÁ QUE ACONTECEU COM AS ÁRVORES?

B761093-HT16/11

ESTÃO TODAS SEM FOLHAS... E TEM CHOVIDO REGULARMENTE!

CURIOSO... OLHANDO DE PERTO, TEM-SE A IMPRESSÃO DE QUE AS FOLHAS FORAM ARRANCADAS, E...

EI! O QUE É AQUILO?

AGARREM ESSE HOMEM! É NOSSO INIMIGO!

ESPEREM... NÃO SOU INIMIGO DE VOCÊS! EU APENAS...

MORTE AO INIMIGO!

CLANG!

ZOK, FAÇA COM QUE ELES RECUEM!

CUIDADO PARA NÃO MACHUCAR NINGUÉM! SÓ QUERO QUE ELES SEJAM AFASTADOS!

QUIIC!

QUIIC!

CUIDADO!

MONSTRO MALDITO!

MUITO BEM, ZOK! ESSA BARREIRA DE FOGO VAI CONSEGUIR DETÊ-LOS!

VAMOS EMBORA!

ZIM!

PRECISAMOS AVISAR OS OUTROS SOBRE O PERIGO QUE ESSES HOMENS REPRESENTAM!

ZANDOR, VOCÊ JÁ SABE DO QUE ESTÁ ACONTECENDO?

BEM... ACABO DE ME DEFRONTAR COM UM GRUPO DE HOMENS-FORMIGA, ZARA!

POIS ELES ESTÃO EM TODA PARTE! E DEVASTAM TODA A VEGETAÇÃO DOS LUGARES POR ONDE PASSAM!

ENTÃO O PERIGO É MAIOR DO QUE EU SUPUNHA! PENSEI QUE SE TRATASSE APENAS DE UM PEQUENO GRUPO!

NUNCA TIVEMOS HOMENS-FORMIGA NO PLANETA AMZOT!

DORNO TEM RAZÃO! DE ONDE ELES PODERIAM TER VINDO?

É O QUE PRECISAMOS DESCOBRIR! OLHEM... LÁ VEM IGU!

PARECE QUE ELE ESTÁ QUERENDO NOS DIZER ALGUMA COISA... TALVEZ SEJA SOBRE A ORIGEM DOS HOMENS-FORMIGA!

ZANDOR, VEJA!

SÃO DE OUTRO PLANETA, SEM DÚVIDA!

E PARECEM DISPOSTOS A CONQUISTAR O NOSSO!

AO ATAQUE!

ESTÃO SE PREPARANDO PARA NOS ATACAR!

POIS ENTÃO PREPAREM-SE PARA A DEFESA!

ESTRANHO... ELES NÃO AVANÇAM!

ESPALHEM-SE!

FORAM PARA AS ÁRVORES! AH... ACHO QUE ESTOU COMEÇANDO A ENTENDER!

ZAP! ZAP! ZAP! ZAP!

SUAS ARMAS CORTAM AS FOLHAS COM UMA RAPIDEZ INCRÍVEL! PRECISAMOS FAZER ALGUMA COISA!

AH, AH, AH! DESTA VEZ VOCÊS NÃO VÃO CONSEGUIR! SERÁ O FIM DE TODA ESPÉCIE DE VIDA EM AMZOT!

NOSSA! QUE VOZ!

É DE ESTARRECER, REALMENTE!

PRECISAMOS ACHAR UM JEITO DE COMBATER ESSES DEPREDADORES!

TUNDRO, IMPEÇA QUE OS HOMENS-FORMIGA CONTINUEM COM ESSA DEVASTAÇÃO!

RESTAM POUQUÍSSIMAS FOLHAS!

ZAP!

ZAP!

ZAP!

IMEDIATAMENTE TUNDRO LANÇA SUAS PEDRAS DE FORÇA...

ZIT! ZIT!

AHHH!

CLUNC!

MUITO BEM, TUNDRO! ELES ESTÃO FUGINDO!

MAS ESSA NÃO É UMA SOLUÇÃO DEFINITIVA!

SE NÓS NÃO CONSEGUIRMOS IMPEDIR A DESTRUIÇÃO DAS ÁRVORES, EM BREVE AMZOT SERÁ UM GRANDE DESERTO!

OLHEM SÓ... AS FOLHAS FICARAM ESPALHADAS PELO CHÃO!

SIM... AOS MONTES!

MAS EM TORNO DAS OUTRAS ÁRVORES NÃO HAVIA FOLHAS!

E O QUE QUER DIZER ISSO, ZANDOR?

QUE OS HOMENS-FORMIGA LEVAM AS FOLHAS PARA ALGUM LUGAR! ELES DEVEM SE ALIMENTAR DELAS!

E ISSO É BOM?

BEM... ISSO SIGNIFICA QUE ELES DEVEM TER UMA BASE PARA ONDE LEVAM O ALIMENTO!

UMA ESPÉCIE DE FORMIGUEIRO?

EXATAMENTE! E, SE NÃO ME ENGANO, PERTO DO LUGAR ONDE EU OS AVISTEI PELA PRIMEIRA VEZ HAVIA UM ESTRANHO MORRO!

VAMOS TODOS PARA LÁ!

TUNDRO! IGU! VENHAM CONOSCO!

OLHEM... LÁ ESTÃO OS HOMENS-FORMIGA!

E ESTÃO LEVANDO AS FOLHAS PARA O FORMIGUEIRO!

ESTA IDÉIA NÃO ME AGRADA, MAS NÃO TEMOS OUTRA SAÍDA...

IGU, DESTRUA O FORMIGUEIRO!

O GRANDE SÍMIO DE PEDRA ESTÁ AVANÇANDO SOBRE NÓS!

ACIONAR OS MECANISMOS DE DEFESA!

UMA ESTRANHA ANTENA SURGE NO FORMIGUEIRO, E...

IGU FOI ATINGIDO POR UM RAIO!

E AGORA ESTÃO DISPARANDO CONTRA NÓS!

ATAQUE, TUNDRO... DEPRESSA!

IMEDIATAMENTE TUNDRO DISPARA CONTRA A ANTENA, E...

ZIT!

ZAP!

CRÁS!

ISTO NOS DARÁ TEMPO PARA SOCORRER IGU!

ELE ESTÁ VOLTANDO A SI!

SIM, MAS... VEJAM!

PARECE UMA ARMA!

ZAP!

E ERA MESMO... UM EMISSOR DE ENERGIA! TUNDRO FOI ATINGIDO POR ELE!

QUANDO O EMISSOR VAI DISPARAR NOVAMENTE...

GLIPE! GLUPE! O QUE VOCÊS VÃO FAZER?

ZAP!

AH... ELES SE ENROLARAM NO CANO E DESVIARAM O TIRO!

VENCEMOS A PRIMEIRA PARTE DA LUTA, MAS TEMOS DE RECUAR PARA SOCORRER TUNDRO!

ELE ESTÁ MUITO FERIDO!

TENTE SE MOVER, TUNDRO!

NÃO PODEMOS RETIRAR VOCÊ DAQUI!

BRUUUM!

O QUE FOI ISSO?

APENAS UM TROVÃO!

É... O TEMPO DAS TEMPESTADES ESTÁ CHEGANDO!

A ÁGUA JÁ COMEÇOU A CAIR! TEMOS QUE SAIR DAQUI IMEDIATAMENTE!

POR QUE IMEDIATAMENTE?

EM AMZOT DEMORA PARA CHOVER, MAS QUANDO ISSO ACONTECE, FICA TUDO ALAGADO! E ESTE LUGAR É MUITO BAIXO!

SE TUNDRO NÃO CONSEGUIR SE LEVANTAR...

ELE CONSEGUIU!

BRUUUM!

VAMOS SAIR DAQUI O MAIS RÁPIDO POSSÍVEL!

EI! GLIPE E GLUPE FICARAM PARA TRÁS IMPEDINDO A AÇÃO DAQUELA ARMA!

NÃO SE PREOCUPE, DORNO! ELES SABEM COMO SE DEFENDER!

OLHE SÓ... TRANSFORMARAM-SE EM BÓIAS E VÊM AÍ, FLUTUANDO SOBRE AS ÁGUAS!

OS HOMENS-FORMIGA ESTÃO DESESPERADOS!

SUAS ARMAS NADA PODEM FAZER CONTRA A INUNDAÇÃO!

A CÚPULA DO FORMIGUEIRO RUIU!

BRUUUM!

OHHH...

É O FIM DOS HOMENS-FORMIGA!

ELES NÃO CONHECIAM A FORÇA DAS ÁGUAS EM AMZOT!

NO PLANETA DELES NUNCA DEVE TER ACONTECIDO COISA SEMELHANTE!

MAS... E NÓS, ZANDOR? SERÁ QUE RESTARAM ALGUMAS ÁRVORES COM FOLHAS? NÃO PASSAREMOS FOME?

BEM, ZARA...

TEREMOS ALGUMAS DIFICULDADES... MAS NÃO É A PRIMEIRA VEZ QUE ELAS APARECEM! E, AFINAL, ATÉ HOJE CONSEGUIMOS SOBREVIVER!

E, QUANDO O TEMPO DAS CHUVAS PASSOU...

AS ÁRVORES ESTÃO CHEIAS DE FOLHAS DE NOVO! E DE FRUTOS TAMBÉM!

O UNIVERSO INTEIRO SERIA UM GRANDE PARAÍSO SE OS SEUS HABITANTES SOUBESSEM VIVER EM PAZ!

FIM

Você nem imagina o que ela está aprontando este mês!

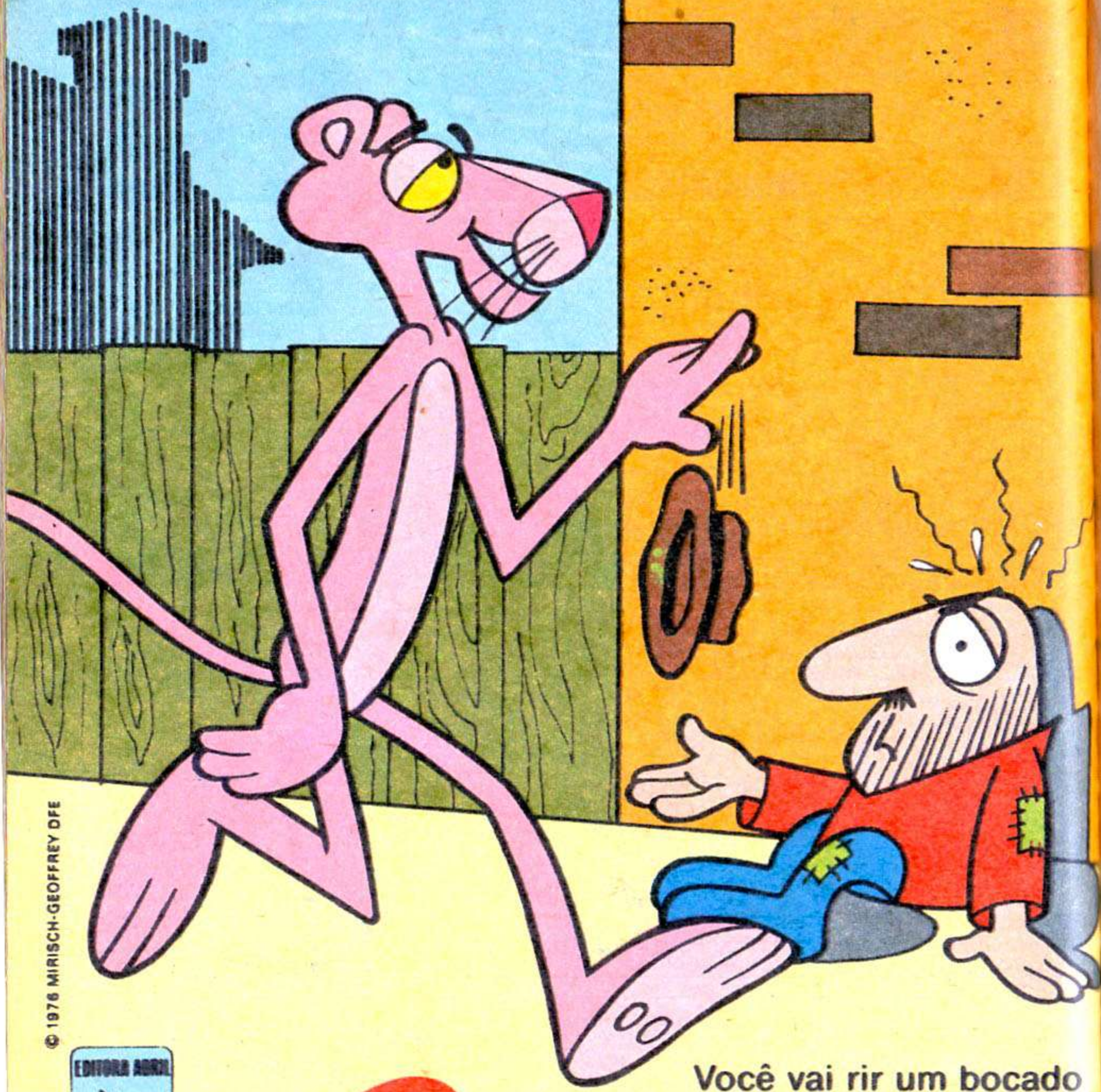

© 1976 MIRISCH-GEOFFREY DFE

EDITORA ABRIL

Você vai rir um bocado com

A PANTERA COR-DE-ROSA

a FAMÍLIA ADDAMS

VISITANDO A CIDADE GRANDE

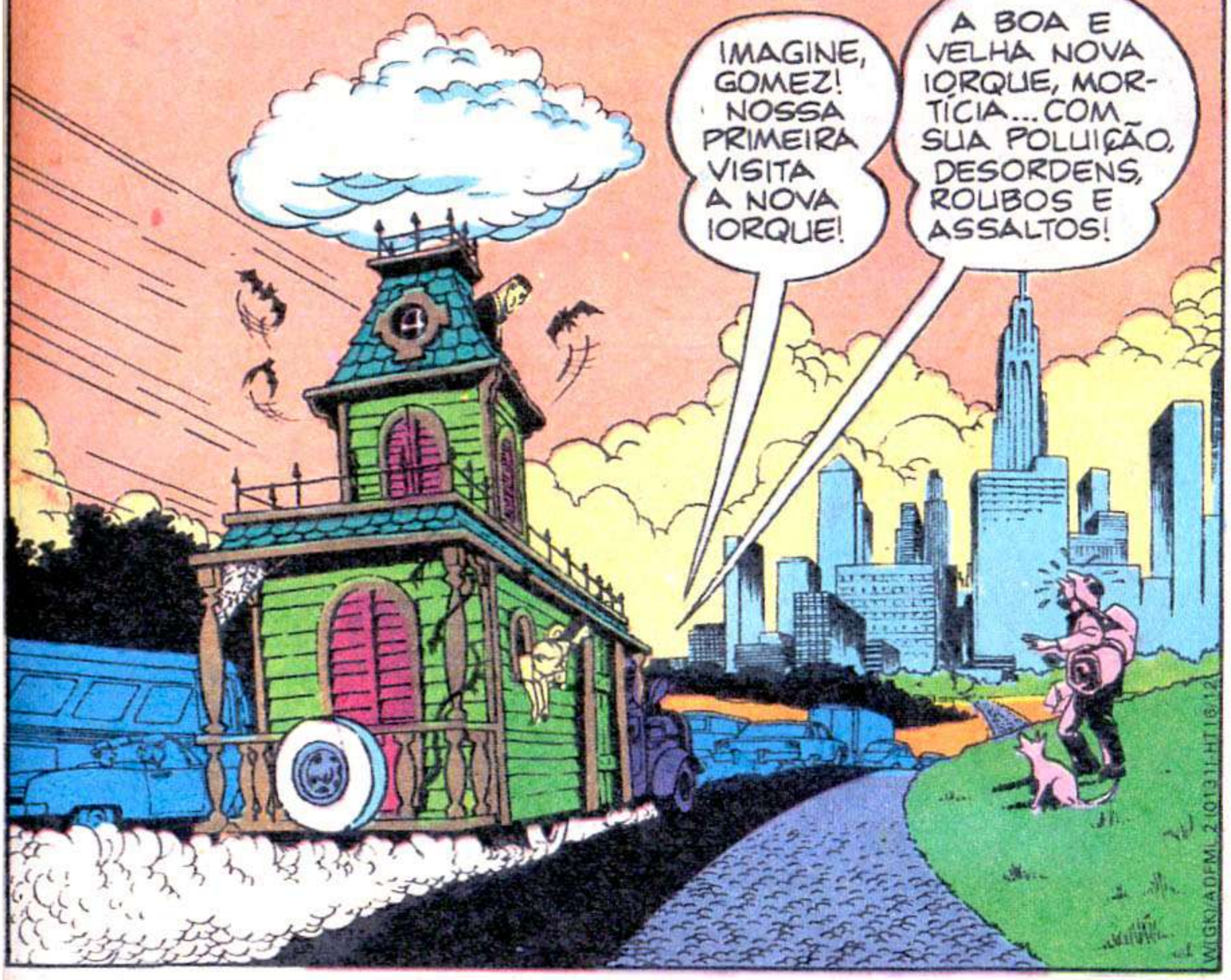

VANDINHA E FEIOSO VÃO APRENDER MUITO COM NOSSA ESTADA AQUI!

HUM... ESTOU LOUCA PRA VER O EDIFÍCIO *VAMPIRE STATE!*

E EU NÃO VEJO A HORA DE PÔR AS MÃOS NA ÁGUA DO RIO EAST...

DEVE DAR UMA POÇÃO MARAVILHOSA!

OLHEM... ESTAMOS CHEGANDO PERTO DE UMA TABULETA!

ELA DIZ PRA APRONTAR O *PEDÁGIO!*

TÚNEL LINCOLN
APRONTE O PEDÁGIO

ISSO É COM VOCÊ, PRIMO ADÁGIO! APRONTE-SE!

CLAP! CLAP! CLAP!

NÃO, TIO CHICO! ALI DIZ *PEDÁGIO*, E NÃO *ADÁGIO!*

ORA, NÃO FIQUE ABORRECIDO, PRIMO ADÁGIO! UM DIA ALGUÉM AINDA VAI QUERER VOCÊ!

CHUIF!

HUM... NÃO É SÓ O BARULHO DO TRÂNSITO QUE EU ESTOU OUVINDO... PARECE UM RONCO EM MEU...

ZZZZZZZZZZZ

PAGUE O PEDÁGIO AQUI

...COFRE!

ZZZZZ

BEM QUE EU DESCONFIEI! É TOM, O VAGABUNDO! ACORDE, TOM!

NÃO ME LEMBRO DE TER DEIXADO UM AVISO PRA ME ACORDAREM A ESTA HORA!

O QUE ESTAVA FAZENDO DENTRO DO COFRE?

NADA... SÓ QUERIA UM LUGAR SEGURO PRA DORMIR!

SABE... COM TANTOS VAGABUNDOS POR AÍ...

VÁ DANDO O FORA! PROCURE OUTRO LUGAR PRA ESTACIONAR!

ESTACIONAR? BOA IDÉIA! OBRIGADO PELA SUGESTÃO!

OLÁ! SOMOS A FAMÍLIA ADDAMS! VIEMOS PRESTAR HOMENAGEM À SUA BELA CIDADE!

SUAS HOMENAGENS AQUI NÃO PRESTAM... É BOM IR PAGANDO!

FAÇA O QUE ELE MANDOU, TROPEÇO!

IAAUUU!

NÃO SE PREOCUPE COM O TROCO, MEU BOM HOMEM! PODE FICAR COM ELE!

UAAAIII!

ZUM!

GOMEZ! SERÁ QUE ELE...

SIM, MORTÍCIA! PARECE QUE VAMOS ENTRAR ESCOLTADOS NA CIDADE!

QUANTA GENTILEZA! E AINDA DIZEM QUE O PESSOAL DAQUI NÃO É SIMPÁTICO!

TUNEL LINCOLN

UÓÓÓÓÓÓÓÓÓÓ

PRECISAMOS MOVER CÉUS E TERRAS PRA JUSTIFICAR TÃO BRILHANTE RECEPÇÃO!

ZZZ

ISSO É MUITO FÁCIL! É SÓ EVOCAR ALGO ESPECIAL!

UÓÓÓÓ...

HUM... JÁ GOSTEI DE NOVA IORQUE... UMA ACONCHEGANTE CAVERNA ÚMIDA, ESCORREGADIA E ESCURA!

AINDA NÃO ESTAMOS NA CIDADE, VOVÓ! ISTO É O TÚNEL LINCOLN! NOVA IORQUE É UMA CIDADE CHEIA DE ARRANHA-CÉUS E LUZES BRILHANTES!

MALDIÇÃO! LUZES BRILHANTES FAZEM MAL PRA MINHA PELE!

NÃO SE PREOCUPE, VOVÓ! A NOSSA NÉVOA ACABARÁ COM O PROBLEMA!

NÉVOA

XI! PARECE QUE O TIO CHICO LIGOU O ENEVOADOR!

NÃO ESTOU CONSEGUINDO VER NEM MINHA MÃO DIANTE DOS MEUS OLHOS!

ACHO MELHOR USAR O RADAR!

E A "MÃOZINHA" NÃO PODE VER MEUS OLHOS DIANTE DELA!

RADAR

AINDA BEM QUE TEMOS MORCEGOS NA TORRE!

BIP! BIP! BIP! BIP! BIP! BIP! BIP! BIP! BIP! BIP! BIP! BIP!

UFA! FINALMENTE OS BELOS PANORAMAS DA CIDADE GRANDE!

ONDE ESTAMOS, GOMEZ?

PRA FALAR A VERDADE, NÃO TENHO NEM MESMO UMA IDÉIA NEBULOSA! EH, EH! FOI UMA PIADA METEOROLÓGICA, QUERIDA!

FOM!

FOOMM!

BLAAAT!

ENQUANTO ISSO, TOM, O PASSAGEIRO CLANDESTINO, DORME TRANQÜILO...

ZZZ

PERDENDO OS MORCEGOS NA CONFUSÃO DO TRÂNSITO CENTRAL, O CARRO SINISTRO FICA SEM SEU RADAR...

GOMEZ! NÃO OUÇO MAIS OS MORCEGOS! ACHO QUE ENTRAMOS BEM!

PARQUE CENTRAL

A LEI DA INÉRCIA DIZ... "UM CORPO EM MOVIMENTO TENDE A PERMANECER EM MOVIMENTO...!

Z

TUMP!

"...ATÉ QUE SEJA PARADO"!

UNFFFF!

HEIN? NÃO PRECISA EMPURRAR, SEU GUARDA! EU JÁ ESTAVA DE SAÍDA!

PARECE QUE JÁ CHEGAMOS!

SIM, MAS... ONDE?

VAMOS LIGAR O SUSPENSOR DE NÉVOA!

A TABULETA DIZ PARQUE CENTRAL!

APOSTO COMO ISTO É UM ESTACIONAMENTO DE REBOQUES!

UM LOCAL PERFEITO PRA SE INSTALAR UMA CASA MAL-ASSOMBRADA!

QUE PROPAGANDA INTELIGENTE PRA ALOJAMENTOS NOTURNOS! ELE DEVE SER O DONO!

TROPEÇO, OFEREÇA UM CHARUTO AO HOMEM!

HEIN?

BEM... ESTAMOS DISPOSTOS A PAGAR ATÉ OITO DÓLARES POR UMA NOITE EM SEU ESTACIONAMENTO!

O-OITO?

ESTÁ BEM... CEM DÓLARES! VOCÊ É DURO NUMA PECHINCHA, HEIN?

CEM? OBA!

SEI QUE É CHATO TIRAR VANTAGEM DO COITADO DESSE JEITO... MAS NEGÓCIO É NEGÓCIO!

COMO VOCÊ É ESPERTO, QUERIDO!

CEM DÓLARES! ESPERE SÓ ATÉ O ACHACADOR VER ISTO!

ONDE É QUE ELE ESTÁ?

ESTE É O MEIO MAIS FÁCIL DE ACHÁ-LO!

TOM, MEU VELHO AMIGO! VOCÊ POR AQUI?

ACHACADOR! É UM PRAZER VER VOCÊ TRABALHANDO DE NOVO! DÊ UMA OLHADA NISTO!

CEM DÓLARES? QUEM? COMO? QUANDO? FALE LOGO, HOMEM!

ACHEI UNS TIPOS CHEIOS DE DINHEIRO VIVO... UMA TAL FAMÍLIA ADDAMS!

FAMÍLIA ADDAMS, HEIN? E ESTÃO CHEIOS DA NOTA?

CHEIOS? ESTÃO COM UMA BOLADA DE FAZER INVEJA! BEM... VAMOS COMER ALGUMA COISA AGORA, NÉ?

QUE IDIOTICE! NEM SÓ DE PÃO VIVE O HOMEM, TOM!

É MESMO?

CLARO QUE NÃO! ELE VIVE DE CAVIAR, FAISÃO, LAGOSTA...

SIM, SIM... MAS NÃO PODEMOS COMEÇAR COM UM SANDUÍCHE AGORA?

ESTÁ BEM! ENTÃO VAMOS FAZER UMA BOQUINHA, ANTES DE ENGOLIR A FAMÍLIA ADDAMS!

ENGOLIR?

EXATAMENTE! GRAÇAS A ELA, VAMOS TER A MELHOR INDIGESTÃO DA NOSSA VIDA!

BOM, PESSOAL... ESTÁ NA HORA DE ARRUMAR NOSSA CASA!

TIO CHICO, ESTAMOS PRECISANDO MUITO DE UM FOSSO!

OBRIGADO, VANDINHA! PRA EU SAIR DA FOSSA, SÓ FAZENDO UM FOSSO MESMO!

QUER ME DAR UMA MÃO PRA LIGAR A ESCAVADEIRA, MÃOZINHA?

PUT! PUT! PUT! CHIC! PUT-RRRRRRR!

OBRIGADO, MÃOZINHA!

OBA! VAMOS PEDIR PRA MAMÃE DEIXAR A GENTE ENCHER O FOSSO!

CHUNCH! CRAURRR! RRRR! GRUNNNCH!

A GENTE PODE ENCHER O FOSSO, MAMÃE?

VOCÊ DEIXA?

NÃO SEI... VOCÊS NUNCA FIZERAM ISSO! PEÇAM A SEU PAI!

POR QUE NÃO? JÁ ESTÁ NA HORA DOS GAROTOS MOLHAREM OS PÉS!

É... VOCÊ TEM RAZÃO! MAS NÃO FIQUEM CHATEADOS SE NÃO TIVEREM SUCESSO NA PRIMEIRA VEZ, HEIN?

BEM... VAMOS LÁ COM A VELHA MÁGICA!

PRONTO, FEIOSO!

OLHOS CEGOS DE MORCEGO...

OLHOS BRILHANTES DE GATO...

ENCHAM ESTE FOSSO COMO UM REGATO!

MUITO BEM, CRIANÇAS!

VEJO QUE ELES HERDARAM O SEU SENSO DE UMIDADE, MORTÍCIA!

ONDE ESTÃO TODAS AQUELAS CRIATURAS RASTEJANTES E VISCOSAS QUE DÃO PERSONALIDADE A UM FOSSO?

VOCÊ JÁ VAI VER, FILHO!

MISTURA PANTANOSA INSTANTÂNEA

PRONTO! ISSO É O QUE EU CHAMO DE CANAL LEGAL!

ACHO QUE VOU DAR UM MERGULHO ANTES DO JANTAR!

LÁ ESTÃO ELES... OS MEMBROS DA FAMÍLIA ADDAMS!

ELES PODEM TER MUITO DINHEIRO VIVO, MAS PARECEM UM BANDO DE ZUMBIS!

NÃO SE DEIXE ENGANAR PELA APARÊNCIA! ELES ESTÃO CHEIOS DA NOTA!

E EU ESTOU CHEIO DE IDÉIA PRA TIRAR AS NOTAS DELES!

ORA... É O NOSSO SENHORIO, MORTÍCIA! E TROUXE UM AMIGO! SEJAM BEM-VINDOS!

ESTE É O MEU AMIGO, ACHACADOR! ELE...

SENHOR ADDAMS, VIM OFERECER UMA PECHINCHA... O *MUSEU DE HISTÓRIA NATURAL*, POR APENAS MIL DÓLARES!

VEM COM TUMBAS, SEPULCROS, CRIPTAS E MÚMIAS?

TRÊS ANDARES CHEINHOS DESSAS COISAS!

SENHOR ACHACADOR, NEGÓCIO FECHADO! AQUI ESTÁ O DINHEIRO!

E AQUI ESTÁ A ESCRITURA!

ADEUS!

ADEUS!

ATÉ LOGO! (NEM POSSO ACREDITAR!)

TCHAU! (MAS É VERDADE!)

MORTÍCIA, É A SEGUNDA VEZ QUE SUPERAMOS EM ESPERTEZA ESSES NOVA-IORQUINOS SABIDOS!

MEU HERÓI!

LOGO DEPOIS...

MUSEU DE HISTÓRIA NATU

IMAGINE SÓ, QUERIDA! O MUSEU É O NOSSO NOVO LAR!

OH, GOMEZ! NÃO SEI POR QUE, MAS SINTO QUE SOMOS PARTE INTEGRANTE DELE!

UM MOMENTO, AMIGOS... VOCÊS PRECISAM COMPRAR INGRESSOS!

MAS ACONTECE QUE EU SOU O NOVO DONO DISTO AQUI, ENTENDEU?

NÃO DIGA! E EU SOU A RAINHA DA MESOPOTÂMIA! OS INGRESSOS!

VERDADE? ENTÃO VOCÊ DEVIA ESTAR NA SEÇÃO DE EGIPTOLOGIA!

CUIDE DELE, TROPEÇO!

UGGHHH!

EI!

PARECE QUE COMPRAMOS ESTA CASA NA HORA, NÃO, MORTÍCIA?

É MESMO! MAS EU TENHO CERTEZA DE QUE COM ESSA MENTE ORGANIZADORA, VOCÊ COLOCARÁ TUDO EM ORDEM EM POUCO TEMPO!

EI! VOCÊS VIRAM ISSO? ACHO QUE É A PRÓPRIA MOBY DICK!

A COITADA PARECE TÃO INFELIZ... COMO UM PEIXE FORA DA ÁGUA!

PUDERA! ELES ESQUECERAM DE ENCHER SEU TANQUE!

MANGUEIRA DE INCÊNDIO

CALMA AÍ! LOGO VAMOS PÔR VOCÊ NA CRISTA DA ONDA!

VEJA, MORTÍCIA! ELA ESTÁ SORRINDO PRA NÓS! SÓ PODE ESTAR AGRADE-CENDO!

GOMEZ, VOCÊ NÃO ACHA QUE JÁ É SUFICIEN-TE?

UGGHHH!

GOMEZ! É...

PUXA!

CHUÁ!

NOSSA! PARECE QUE ACABAMOS PROVOCANDO UM DILÚVIO!

SEÇÃO DE MAMÍFEROS AQUÁTICOS

AGARRE-SE EM ALGUMA COISA, MORTÍCIA...E BEM FIRME!

OS PEREGRINOS

QUANDO A ÁGUA SE ESCOA...

MORTÍCIA! EU NUNCA PENSEI QUE VOCÊ...

ESPERE! A CARA DELE ME É FAMILIAR!

PUXA! É O MEU TATATETRAVÔ *VINCENT ADDAMS!* ELE AJUDOU A COMPRAR A ILHA MANHATTAN DOS ÍNDIOS!

MUITO PRAZER, VOVÔ! OBRIGADA PELA ACOLHIDA!

VOCÊ ME PERDOA, QUERIDA? PENSEI QUE ESTIVESSE NOS BRAÇOS DE UM ESTRANHO!

TOLINHO! VOCÊ SABE QUE O ÚNICO ESTRANHO PRA MIM É VOCÊ!

NÃO ESTOU VENDO O TROPEÇO! PRA ONDE SERÁ QUE A ÁGUA O ARRASTOU? EI, TROPEÇÓ! IUHUU!

VOCÊS DOIS, OUTRA VEZ? VÃO PAGAR CARO POR ISTO!

NÓS JÁ PAGAMOS, MOÇO! MIL DÓLARES!

OH! VOÇÊ ESTÁ AÍ, TROPEÇO!

O SENHOR CHAMOU?

GLUP!

OH, NÃO!

ONDE FOI PARAR O HOMEM, MORTÍCIA?

SEI LÁ!

BEM...

NHAC!

EH, EH! GOSTARIA DE VER A CARA DELES QUANDO FORAM TOMAR POSSE DO MUSEU!

AH... JUSTAMENTE OS DOIS QUE EU QUERIA ENCONTRAR!

XI!

NÓS TAMBÉM ESTÁVAMOS PROCURANDO VOCÊ... PRA DEVOLVER O DINHEIRO!

NADA DISSO! NEGÓCIO É NEGÓCIO! POR ACASO VOCÊS NÃO TÊM NADA PRA VENDER HOJE?

SE NÃO TEMOS NADA PRA... PUXA! NÃO PODEMOS... (GLUP!)

NÃO PODEMOS VENDER O PARQUE CENTRAL POR MENOS DE... CINCO MIL DÓLARES!

ÓTIMO! NEGÓCIO FECHADO!

AS CRIANÇAS VÃO PULAR DE ALEGRIA!

ELES DEVEM SER OS MAIORES IDIOTAS DO PLANETA! APOSTO COMO VOCÊ PODERIA VENDER TAMBÉM A PENITENCIÁRIA DE SING-SING!

A NOSSA VELHA MORADA? ONDE ESTÁ O SEU SENSO DE DECÊNCIA, TOM?

VOCÊ É SENSACIONAL, QUERIDO!

COMO VOCÊ É LEGAL, PAI! AGORA O PARQUE É TODO NOSSO!

OBA! AMANHÃ VOU CAVAR UM FOSSO EM VOLTA DELE!

JÁ QUE TUDO ISTO É NOSSO, PRECISAMOS FAZER UMA LIMPEZA! VEJAM SÓ A SUJEIRA QUE O PESSOAL JOGA AQUI!

OS HUMANOS SÃO ASSIM MESMO! MAS COMO VAMOS LIMPAR? O PARQUE É MUITO GRANDE!

TIVE UMA IDÉIA! OS ANIMAIS DO ZOOLÓGICO PODEM NOS AJUDAR!

OS ANIMAIS?

E POR QUE NÃO? ELES SÃO NOSSOS TAMBÉM!

ZOOLOGIC

PRECISAMOS DE UM DESSES, TROPEÇO!

GRUNNF!

CRÓIM!

E UM DESSES, TIO CHICO!

SIM, VANDINHA! ESSA CORRENTE NÃO DEVE SER MAIS DURA DO QUE UM OSSO DE DINOSSAURO!

CRUNNCH!

E UM DESSES!

OBRIGADA, MÃOZINHA!

TÓIM!

ESSES TRÊS SÃO O SUFICIENTE PRA... OH, NÃO! ELES SOLTARAM TODOS OS ANIMAIS!

PRONTO... A LIMPEZA ACABOU! AGORA PODE CAVAR O FOSSO, TIO CHICO! ASSIM AS PESSOAS NÃO VIRÃO PERTURBAR OS ANIMAIS!

FALOU, VANDINHA! SERIA UMA VERGONHA FAZER COM QUE ELES VOLTASSEM ÀS JAULAS! ESTOU FALANDO DOS ANIMAIS, É CLARO!

AFINAL, SEUS ESFORÇOS SÃO RECONHECIDOS PELA POLÍCIA DE NOVA IORQUE...

INUNDARAM O MUSEU... SOLTARAM OS ANIMAIS DO ZOOLÓGICO... E AGORA ESTÃO CAVANDO UM FOSSO EM TORNO DO PARQUE CENTRAL! APROXIMEM-SE COM CUIDADO... E USEM REDES!

A FAMA DA FAMÍLIA SE ESPALHA DEPRESSA...

UÓÓÓÓÓ!

POLÍCIA

NO ESCRITÓRIO DO PREFEITO, GRANDES PLANOS ESTÃO SENDO CUIDADOSAMENTE PREPARADOS PARA A RECEPÇÃO!

PREPAREM A MASMORRA!

ESCRITÓRIO DO PREFEITO

SAIU PARA ALMOÇAR

O QUE VIEMOS CAÇAR, SENHOR PREFEITO... OS ANIMAIS OU AQUELA FAMÍLIA?

A FAMÍLIA, SEU IDIOTA!

PEGUEI!

MINHA NOSSA!

VOCÊ É O *PREFEITO*? PENSEI QUE FOSSE CONHECÊ-LO NUM BANQUETE OFICIAL!

AH, É? O QUE VOCÊ ACHA DE PÃO E ÁGUA DURANTE VINTE ANOS, SEU ESPERTINHO?

EI! QUE PEDAÇO DE PAPEL É ESSE EM SUA MANGA?

NOSSA! ISTO QUER DIZER QUE O PARQUE CENTRAL É SEU, SENHOR ADDAMS?

DEVIA ESTAR ESCONDIDO NAQUELE VELHO CASACO DE FAMÍLIA QUE EU USEI!

Declaro pelo presente que eu cedo toda a terra, agora conhecida como Parque Central, a Vincent Addams e seus futuros herdeiros

chefe Pouchatton

BEM, SENHOR ADDAMS, ESTAMOS À SUA DISPOSIÇÃO! POR FAVOR, NÃO PROCESSE A PREFEITURA!

NÃO SE PREOCUPE COM ISSO! E PODE FICAR COM O PARQUE DE NOVO... SE ACEITAR A CONDIÇÃO DE MINHA FILHA VANDINHA!

ACEITO, SIM! O QUE VOCÊ QUER, MENINA... PIPOCA GRÁTIS PRO RESTO DA VIDA?

NÃO... QUERO QUE DEIXE OS ANIMAIS LIVRES PELO MENOS UM DIA POR SEMANA, PRA SEMPRE!

N-N-NEGÓCIO FECHADO! A CIDADE DE NOVA IORQUE NÃO SABE COMO AGRADECER AO SENHOR!

GRUNFFF!

FIM

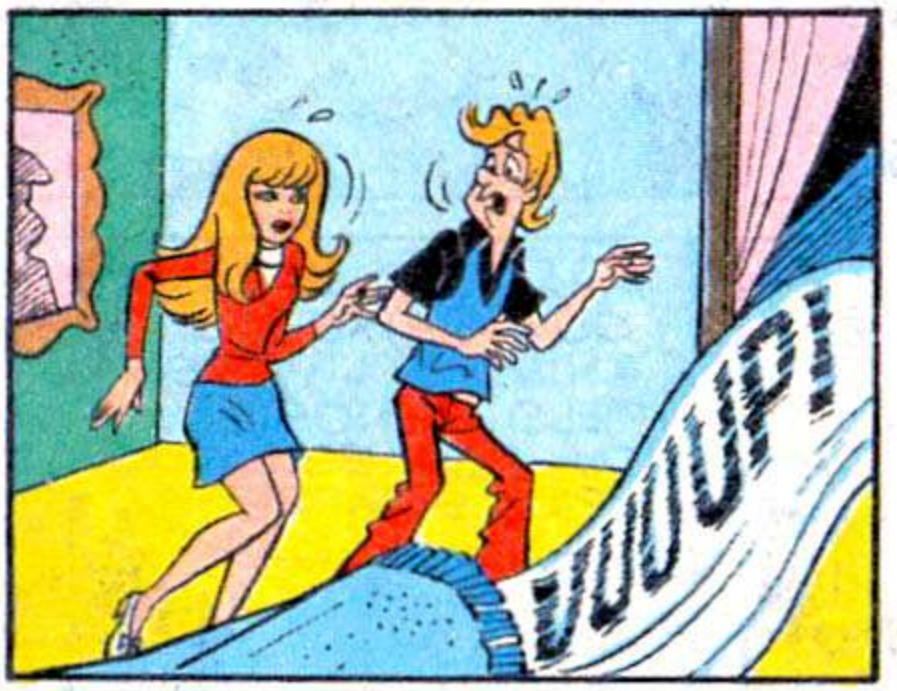

Editor e Diretor:
VICTOR CIVITA
Diretor de Publicações:
Roberto Civita

GRUPO DE PUBLICAÇÕES INFANTO-JUVENIS
Diretor: Angelo Rossi
Diretor Editorial: Waldyr Igayara
Diretor Comercial: Franklin Vassão

HERÓIS da TV

Setembro de 1976 - n.º 16

REDAÇAO
Coordenador: Odair Bernabé
Assistentes: Dorival Vitor Lopes, Maria Cristina Martins Porto, Maria Jesus Chao
Pesquisadores: Isabel Cury Santana, Marcos Agnelli
Produtor: Roniwalter Jatobá de Almeida
Chefe de Arte: Paulo Gomes Tenente
Assistentes: Paulo Renato Campello Acosta, Carlos Alberto Borovac, João Antônio Cavalcante, Nelson Gonçalves

ESTÚDIO DE HISTÓRIA EM QUADRINHOS
Chefe: Ruy Perotti Barbosa
Argumentistas: Ivan Saidenberg, Júlio Andrade Filho
Desenhistas: Carlos Edgard Herrero, Euclides Miyaura, Moacir Rodrigues Soares, Roberto Fukue, Primaggio Mantovi

DEPARTAMENTO DE ARTE
Diretor: Izomar Camargo Guilherme
Desenhistas: Henrique Farias, Luiz Podavin, Napoleão Figueiredo, Paulo José da Silva
Assistentes de Arte: Carlos Roberto da Silva, Natanael Aleixo Soares
Colaboradores: *Tradução:* José Fioroni Rodrigues. *Montagem:* Dirceu Benites Martins. *Letras:* Jorge Yamamoto, José Luiz Torres Pinto. *Cor:* Helcio de Carvalho, Maria Angela Godinho
Arquivo Editorial: Chefe: Elena Lovisolo

DEPARTAMENTO COMERCIAL
Gerente: Mendelssohn Magno
Publicidade: São Paulo: Esther Seabra de Giácomo, Renato Lima, Cláudia Hollander. Rio: Ítalo Gargiulo, Marcos Vinícius Coelho Ávila
Coordenação: Anabela Fonseca

PROMOÇÕES E PROPAGANDA
Gerente: Carlos Arruda
Supervisor: Arthur Gaglianone
Produção: Luiz Antonio Maciel
Criação: Carlos Gomes de Freitas II (Chefe de Arte), Elizabeth Klock Guimarães (Redação), Sérgio Militello (Ilustração), José Moreno Cappucci (Arte Final)

Diretor Responsável: S. Fukumoto

HERÓIS DA TV é uma publicação mensal da EDITORA ABRIL LTDA. Redação: r. do Curtume, 585, 5.º andar, fone 262-6222. Administração: r. Emílio Goeldi, 575, caixa postal 2372. Telex: (011) 22094. End. teleg.: EDITABRIL - São Paulo. Preço do exemplar avulso: o constante na capa. Preço da assinatura: o mesmo do exemplar avulso, mais o frete registrado de superfície ou aéreo, multiplicado pelo número de edições do período desejado (máximo de um ano, mínimo de seis meses). Ninguém está credenciado a angariar assinaturas. Se for procurado por alguém, denuncie-o às autoridades locais. Números atrasados: ao preço da última edição em bancas, por intermédio do seu jornaleiro ou no distribuidor Abril de sua cidade. Em São Paulo: av. Tiradentes, 1391; r. São Domingos, 212; r. Antônio de Barros, 435; r. João Pereira, 197; r. Joaquim Floriano, 417; r. Domingos de Morais, 1851; r. Barão de Campinas, 452; r. Oiapoque, 91 - no ABC: av. Industrial, 117 (Sto. André) - no Rio de Janeiro: r. Sacadura Cabral, 141. Pedidos pelo correio: caixa postal 945, São Paulo. (Temos em estoque só as últimas seis edições.) Impressa e distribuída com exclusividade no país pela ABRIL S.A. Cultural e Industrial, São Paulo. © 1976, 1975, 1965 Hanna-Barbera Productions, Inc. Representada por VIACOM - r. Barão de Itapetininga, 140 - São Paulo. © 1976 Editora Abril Ltda. Todos os direitos reservados.
Registrada na D.C.D.P. do D. Polícia Federal sob n.º 1445-P.209/73

É bom demais!

Você lê a historinha e depois monta o quebra-cabeça!

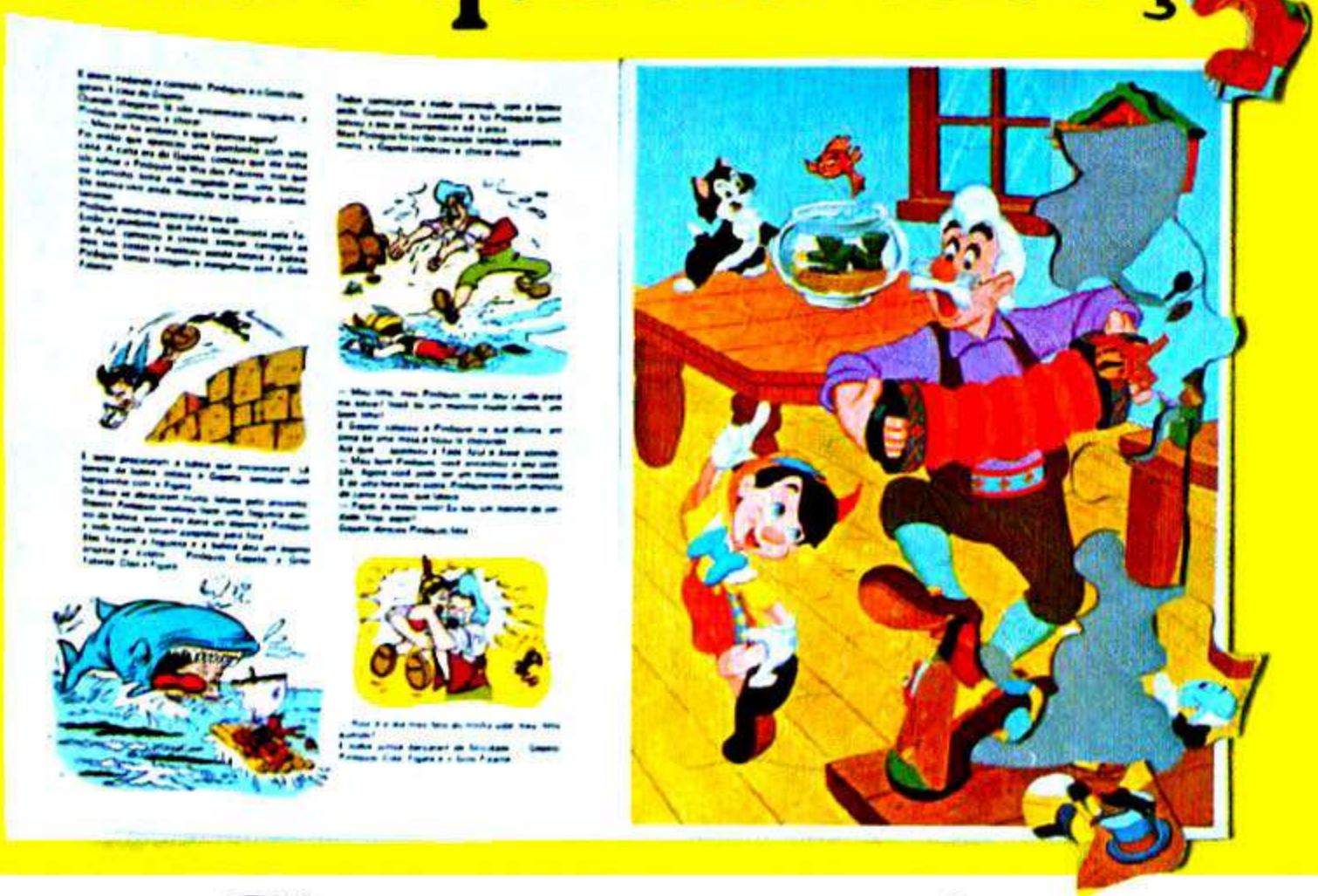

Chegaram mais dois Livros-Quebra-Cabeças!

Peça ao Jornaleiro!

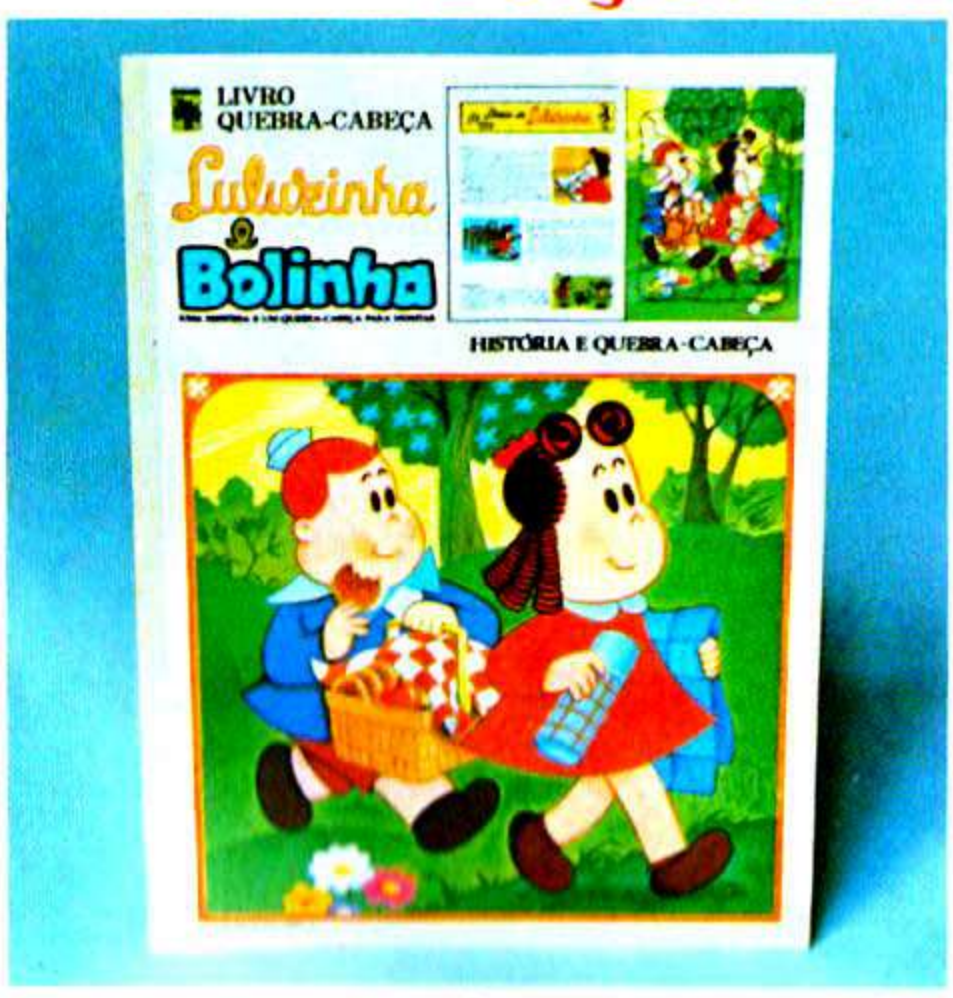

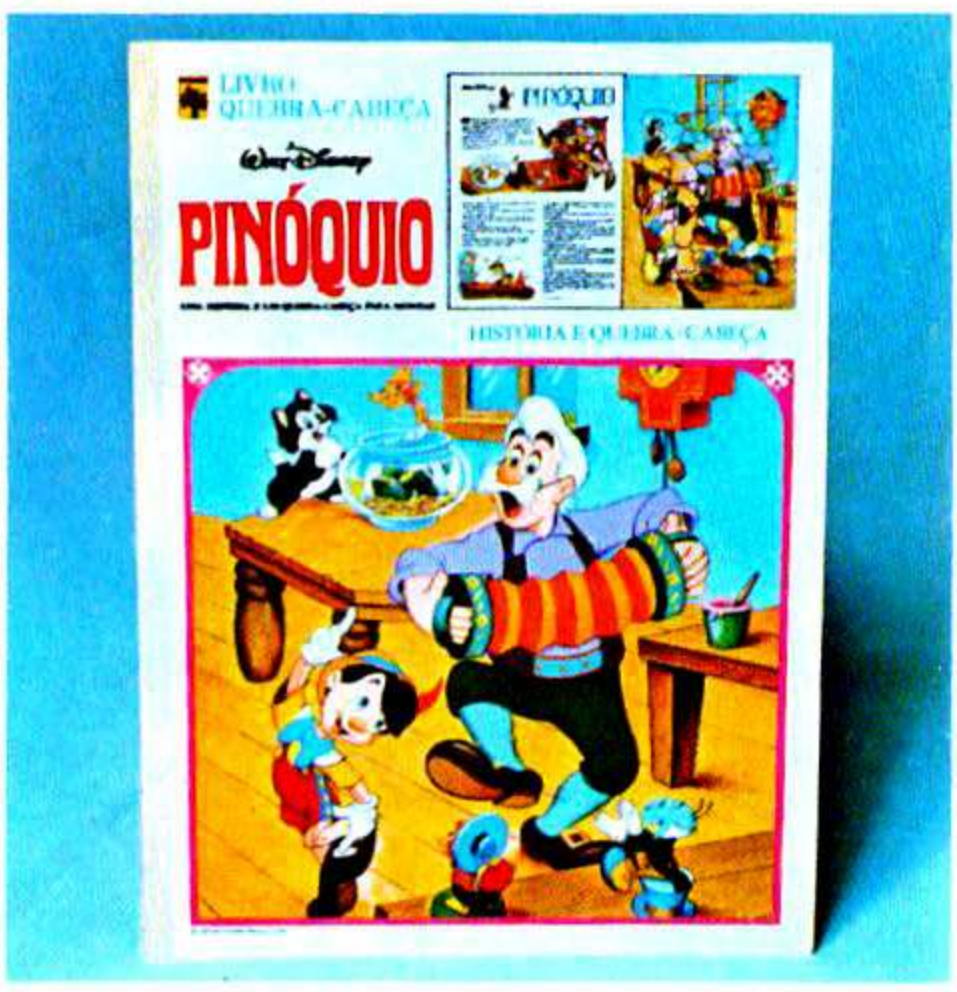

© 1976 WALT DISNEY PRODUCTIONS

Luluzinha e Bolinha.

EDITORA ABRIL

Pinóquio.

Apenas Cr$ 18,00 cada.

Os filmes da televisão agora em quadrinhos!

Você vai viver com Spock, Tenente Sulu e Capitão Kirk, as mais incríveis e eletrizantes aventuras a bordo da Enterprise!

EDITÔRA ABRIL

Numa só revista, três histórias completas!

- A HORA RUBRA
- OS PRIMITIVOS CÓSMICOS
- O SEGREDO DE TRISTAS

Procure nas bancas.

© 1976 PARAMOUNT PICTURES CORPORATION